Correio da Manhã

Impresso em papel da casa NORDSKOG & C. — Christiania

Director — EDMUNDO BITTENCOURT

Impresso em papel da Casa P. PRIOUX & C. — PARIS

ANNO XIV—N. 5.768

Impresso nas machinas rotativas de MARINONI

RIO DE JANEIRO—QUINTA-FEIRA, 10 DE DEZEMBRO DE 1914

Redacção—Rua do Ouvidor, 162

Telephones: Redacção, Norte 37 — Administração, Norte 5798

A obra orçamentaria

Será bem difficil ao Senado collaborar, este anno, na confecção dos orçamentos. Poucos dias terá para examinal-os, discutil-os e votal-os. Engolirá integralmente o que a Camara lhe enviar, ou o governo correrá o risco de entrar no anno novo sem lei de meios. Tambem póde-se repetir a hypothese, já verificada nas ultimas sessões legislativas — a Camara conformar-se com todas as emendas que venham de lá. Num ou noutro caso, é falseado o regimen da dualidade das camaras, ficando uma dellas na impossibilidade de exercer as suas funcções livre e effectivamente. Uma forçosamente terá que annullar-se e desautorar-se. Se for a Camara dos Deputados, tanto peor, porque, representante directa do povo, lhe cabe, na estructura das nossas instituições, o principal papel nas leis financeiras, na que orça a receita e na que fixa a despesa. Accresce que assim se fortalece, com detrimento da autoridade da Camara mais numerosa, a oligarchia do Senado.

Mas, não ha remedio, é o que nos dirão. Realmente, agora, neste momento, é assim. Isso, porém, foi previsto, e não faltaram avisos e advertencias, como nos annos anteriores, que deviam ter sido ouvidos para evitar-se a reproducção dessa anomalia. Não o foram, e agora se está a fazer uma obra mal feita, com todas as apressadas, atabalhoadas, e que devam ficar promptas dentro de pouco tempo, que não póde ser excedido. Entretanto, nunca os trabalhos orçamentarios reclamaram maior attenção e estudo. Delles depende a salvação do paiz com a regeneração das suas finanças e o restabelecimento do seu credito.

Demais, nos orçamentos está se fazendo todo o trabalho legislativo de que se devia ter occupado a sessão em todos seus oito mezes. E está se fazendo do modo mais inconveniente, com precipitação e, portanto, irreflectidamente, violando, ao mesmo tempo, regimento, leis e a propria Constituição. Emendas, autorizando a reorganização de serviços e repartições publicas, e contendo deste modo proposições principaes, foram acceitas e approvadas. Não é por esse processo que se vae reorganizar, ainda uma vez, o ensino superior? A Camara votou a autorização ao governo para reformal-o, estabelecendo linhas geraes de que elle não se póde apartar, e prescrevendo que a reforma, assim feita, seja submettida á apreciação do Congresso, o que foi entendido, na discussão, como de referendum. Disse-se, agora, a lei Rivadavia do mesmo modo por que ella foi feita — por uma autorização em cauda orçamentaria. Mas, onde ficou a disposição do Regimento, que prohibe a apresentação de emendas, e até a sua acceitação pela mesa, que importem delegações ao poder executivo das attribuições privativas do Congresso Nacional, constantes do art. 34 da Constituição Federal? E onde, tambem, foi parar a condemnação dessas autorizações, que figura na plataforma do presidente da Republica?

Jurisprudencia uniforme do Supremo Tribunal Federal é contraria a essas delegações, evidentemente transgressoras dos textos constitucionaes, e incompativeis com o nosso regimen de separação de poderes. A lei Rivadavia foi, por essa razão, repetidas vezes condemnada a não ter execução. Não é de esperar que o Tribunal mude de jurisprudencia em materia tão clara e insophismavel, pelo que as reformas que se vão fazer, em virtude dessas delegações, já nascem inviaveis por inconstitucionaes. Mas, temos ouvido: — de outra forma não se faz nada; o Congresso não possue legisladores. Emfim, o que ha a fazer é acabar com o regimen, como o instituiram os legisladores de 1890. Do contrario, é reformar a Constituição, as leis e regimentos [illegible]. Se os proprios legisladores não são capazes, e se considerarem com o direito de estabelecer ou não as leis, conforme as conveniencias do momento, são os primeiros a desprestigial-as, a acoroçoar seu desrespeito, a tirar-lhes, emfim, toda efficiencia.

[illegible]

GIL VIDAL.

Topicos & Noticias

O TEMPO

Tivemos hontem um dia chuvoso, ho[illegible] e regularmente frio.

Temperatura nesta capital: minima, 20°.2, ás 6 horas da tarde; maxima, 24°.2, ás 6 horas da manhã.

HONTEM

Praças	Cambio 90 d/v	A' vista
Sobre Londres	13 29/32	13 25/32
Paris	$692	$711
Hamburgo	$837	$844
Italia	—	$694
Portugal (esc.)	—	$922
Nova York	—	3$637
Libras esterlinas em moeda	—	16$986
Extremas:		
Balcario		13 7/8 a 14 d.
Caixa matriz		13 13/16 a 14 d.

HOJE

Na Prefeitura paga-se hoje a folha de vencimentos do mez findo dos jubilados de letras A a D.

Na 1ª Pagadoria do Thesouro Nacional pagam-se as seguintes folhas relativas ao 9º dia util: diversas pensões da Guerra, novos contribuintes de todos os ministerios.

A carne

Para a carne bovina posta á venda nos açougues desta capital, foi affixado, pelos marchantes de S. Diogo, o preço de $700.

Os retalhistas deverão cobrar o maximo de $200 mais em kilo.

Carneiro, 1$500 e 1$900; porco, $800 e $900; vitella, $800 e 1$000.

ALÉM DE QUÉDA, COICE

Já foi organizada pela commissão de Finanças da Camara a tabella dos impostos com que serão gravados, a titulo de economias, os vencimentos do funccionalismo publico. O imposto varia entre 5 % e 15 %. Estabeleceu-se, assim, o tributo proporcional, não tão perfeito, como o queria o sr. Carlos Peixoto, mas, em todo caso, proporcional.

Vão, portanto, os servidores do Estado, aquelles que não concorreram para a crise e que della só têm soffrido as consequencias, pagar pelo que fizeram neste paiz, durante quatro annos de loucura politica e improbidade administrativa, os ladrões de toda especie a cujas mãos foi cair a autoridade publica.

O momento é desses sacrificios e já quasi ninguem os discute, procurando cada qual cuidar de si. Projectara-se, no começo, a dispensa de grande numero de funccionarios, muitos com direitos adquiridos e incontestaveis; mas uma solução intermediaria parece que está victoriosa no seio do governo: a de que a diminuição dos vencimentos, por meio de impostos, é a formula mais razoavel e sufficiente para a realização das economias desejadas. Desse modo, todos padecem e ninguem se queixa. Não ha como o soffrimento para unir e formar a solidariedade...

Mas, nem tudo tem sido feito com attenção e meticuloso exame. Adiado o trabalho orçamentario para o fim da sessão legislativa, facilmente escapam detalhes que só a imprensa assignala, no empenho de que se não commettam erros e injustiças depois difficeis ou até impossiveis de remediar.

Estamos, agora, num desses casos. Determina o projecto de orçamento da Viação que o governo expedirá novo regulamento reorganizando os serviços da Estrada de Ferro Central, para o effeito de reduzir o pessoal e alterar para menos os respectivos vencimentos. Essa disposição, que tem caracter taxativo, não se comprehende, na sua parte relativa á diminuição dos vencimentos. O pensamento dominante, a respeito desse assumpto, é que a diminuição se faça por meio do imposto, estando já, como acima dissemos, estabelecidas as quotas proporcionaes a serem cobradas. A disposição de orçamento que manda o governo diminuir os vencimentos dos funccionarios da Estrada estabelece, pois, para estes, um segundo córte. De facto, elles serão reduzidos duas vezes, pois, além de pagarem o imposto, votado pelo Congresso, serão posteriormente sujeitos ao cutello do poder executivo.

Não sabemos se essa situação de desegualdade e inferioridade em que o Congresso colloca, na diminuição dos vencimentos, os funccionarios da Central relativamente aos seus collegas de outras repartições é ou não o producto dum mero descuido. O que sabemos é que está no dever do Congresso e do governo abrirem, emquanto é tempo, os olhos para tal anomalia, que, a ser conscientemente e deliberadamente acceita, representará uma injustiça sem nome contra funccionarios modestos, que não são dos que mais pesam nas despesas da nação.

Applaudimos sem reservas, a proposito da Central, as disposições do projecto do orçamento da Viação onde se determina ao governo que tome as necessarias providencias para a diminuição da despesa com o custeio da estrada, bem como que suspenda a construcção de quaesquer linhas novas. Essas, sim, são providencias administrativas sabias, convenientes, necessarias.

Querer, porém, contribuir para a decretação dum segundo corte nos vencimentos dos funccionarios daquella ferro-via, e só nos delles, é ultrapassar os limites do admissivel, é praticar um acto contrario a todo e qualquer principio de equidade, um acto clamoroso, que levantará contra o governo e o Congresso a maldição de milhares de paes de familia, colhidos brutalmente por dois golpes na derrubada geral que a situação do paiz exige.

Sabemos, com bons fundamentos, que o Banco do Brasil vae retirar ouro por troca de notas da Caixa de Conversão e remetter para Londres, pelos vapores de 15, 22 e 30 do corrente mez.

O sr. Joseph Caillaux retribuiu hontem a visita que lhe fez a Camara por intermedio de uma commissão de deputados.

S. ex. demorou-se em varias dependencias do Monroe, palestrando demoradamente com alguns deputados.

Manifestando desejo de conhecer o sr. Irineu Machado, o sr. Nabuco de Gouvêa fez a apresentação do deputado mineiro ao estadista francez, que com elle palestrou sobre varios problemas, como a representação das minorias, o voto cumulativo, etc.

O sr. Caillaux disse ao sr. Irineu que desejava visitar o senador Ruy Barbosa em sua companhia, compromettendo-se o deputado mineiro a communicar esse seu desejo ao senador bahiano.

Tão cedo não será esquecido o sr. Edwiges de Queiroz, porque quanto mais os dias passam mais são descobertos os seus dislates na Secretaria de Estado da Praia Vermelha. O caso do sr. Silva Castro é um delles. O sr. Silva Castro é funccionario da Directoria de Estatistica. Devido á sua assiduidade no serviço, alcançou o primeiro logar na escala dos seus collegas, entre os quaes se destacou pelo cumprimento exacto do seu dever.

Pois bem: occorreram vagas, e uma dellas por lei lhe devia caber. Mas o sr. Edwiges fazia bem pouco caso da lei e não nomeou o sr. Silva Castro, que foi preterido por um afilhado do ex-ministro da Agricultura. Resultado: o funccionario lesado recorreu aos tribunaes na defesa dos seus direitos, e emquanto aguarda a sentença sente que a sua causa está bem amparada, por isso mesmo que lhe são favoraveis os pareceres do director de Contabilidade e de dois consultores juridicos do Ministerio da Agricultura.

A causa prosegue em juizo e em breve chegará ao seu termo, acarretando mais uma despesa extraordinaria para os tão alcançados cofres da União. E' esse caso mais uma demonstração da pesada herança que a desbragada immoralidade do periodo hermista deixou ao actual governo da Republica.

O presidente da Republica, após o despacho collectivo conferenciou longamente com os ministros da Viação e da Fazenda, sobre a situação financeira do paiz e a marcha dos orçamentos para o exercicio vindouro.

Ouvimos que será convocada uma reunião pelo presidente da Republica, na qual tomarão parte os ministros e os relatores de orçamentos na Camara, afim de accordarem nos meios possiveis de minorar os córtes no funccionalismo publico.

E' voz corrente que o presidente da Republica está disposto a ver se consegue harmonizar um tanto as correntes politicas que ahi pelos Estados, notadamente os do norte, vivem em combate extremado, a ponto de esterilizar todo o desenvolvimento material desses mesmos Estados.

No regimen, que felicita este paiz, o presidente da Republica póde tudo, valha a verdade. Mas não parece que só por effeito da sua vontade venham a tornar-se, já não dizemos bons amigos, mas camaradas que se supportem, homens como os srs. Franco Rabello e Thomaz Cavalcanti, por exemplo.

A prova de que jámais elles chegarão a entender-se é que mal o sr. Corrêa Lima, rabellista dos mais dedicados, chega a Fortaleza, é logo alvejado pela gente que obedece ao cavalcantismo.

E' uma luta que não encontra tréguas essa do Ceará, e cada vez mais tende a acirrar-se, com prejuizo absoluto do progresso e da civilização do Estado.

Mas quem estabeleceu essa situação absurda, condemnavel, immoral, illegal e criminosa? Foi o marechal Hermes; foi o Partido Republicano Conservador, que ainda forceja por fazer e desfazer na infeliz terra do sr. Accioly. Ora, é mais do que evidente que, emquanto o P. R. C. mantiver essa attitude, não póde haver um só correligionario do coronel Franco que acceite uma conciliação, que equivalha ao anniquilamento do seu partido.

E' logico, e em Estados assim, nada poderá a boa-vontade do sr. Wenceslão Braz.

O vapor *Pará*, do Lloyd Brasileiro, que devia seguir viagem amanhã, adiou a sua partida para o dia 11, ao meio-dia, em virtude do máo tempo e da grande quantidade de carga que tem a receber nos seus porões.

Sabemos que ao presidente da Republica não é indifferente a sorte dos empregados publicos, ameaçados pelos córtes planejados nos orçamentos. Preoccupado com este assumpto, empenha-se s. ex. por uma solução que chegue na reducção da despesa publica, ao mesmo resultado, sem as extremas consequencias que hão de resultar da suppressão de empregos.

Consta da ordem do dia da sessão de hoje da Camara, em 3ª discussão, o orçamento da Agricultura.

Segundo nos informa pessoa que priva com officiaes do Corpo de Policia do Estado do Rio, e por sua vez official reformado, o capitão Philadelpho Rocha, ex-commandante daquella corporação, vae constantemente ao quartel do Corpo, onde se demora longo tempo em verdadeiras conferencias com algumas patentes graduadas e inferiores da policia. Taes visitas poderiam passar despercebidas, e incluidas com um pouco de boa vontade no rol das coisas naturaes, se o coronel Philadelpho não as fizesse em horas mortas da noite. Ainda segundo a mesma fonte, o coronel e seus companheiros estão assim accordando os meios para levar a effeito uma revolta no Corpo Policial, sob pretexto de uma supposta deposição do actual governo do Estado e a mando do sr. Nilo Peçanha.

O governo resolveu, no despacho collectivo de hontem, não preencher as vagas dos primeiros postos, no quadro do Corpo de Saude do Exercito, abertas com as recentes promoções.

Ameaça ruir o edificio em que funcciona a Faculdade de Medicina. O caso alarmou o corpo docente e discente do velho estabelecimento de ensino, e parece que só a perspectiva de um desastre, de lamentaveis consequencias, operará a mudança da Faculdade, já tantas vezes reclamada pela imprensa, com repercussão no Congresso da Republica.

Assim de prompto, é impossivel dar começo a um edificio, em que dignamente venha a alojar-se a Faculdade. Mas não é muito difficil encontrar um, que já esteja prompto e que com ligeiras adaptações preencha aquelles fins, até que as condições financeiras do paiz permittam a construcção racional de um edificio inteiramente em harmonia com as necessidades pedagogicas do ensino medico.

Já isso poderia estar feito. Cidades brasileiras, de menor importancia do que a capital da Republica, já possuem a sua Escola de Medicina em condições de rivalizar com as melhores no genero. Haja vista de São Salvador, na Bahia, uma das mais perfeitas da America do Sul. Estamos mesmo em acreditar que a projectada faculdade de medicina de Juiz de Fóra será infinitamente mais bem installada do que a desta capital.

E' incomprehensivel tanto descaso. Elle, porém, é um facto, contra o qual se clama em pura perda, de modo que só mesmo a perspectiva de desmoronamento modificará esse estado de coisas.

E por falarmos em edificios em estado precario: em que gráo de adeantamento se encontram as obras do novo Observatorio Astronomico? Dar-se-á que, devido á crise que atravessamos, tambem ellas soffram um longo callapso?

Se assim fôr, então com certeza irão á garra os apparelhos astronomicos que com tanto sacrificio foram adquiridos no estrangeiro, e que por signal ainda estão depositados no detestavel pardieiro do morro do Castello.

Sabemos que o governo não fará nomeações para a Guarda Nacional antes de 31 de janeiro proximo (época da renovação da Camara e do terço do Senado).

O MOMENTO EUROPEU

UM COMBATE NAVAL NO ATLANTICO

Uma esquadra ingleza põe a pique tres unidades allemãs, escapando o "Dresden" e o "Nuremberg"

LONDRES, 9 — Annuncia-se que a esquadra ingleza travou combate, no canal de Beagle, na Terra do Fogo, com os cruzadores "Gneisenau", "Scharnherst" e "Leipzig", da esquadra allemã do Pacifico, mettendo-os a pique.

Accrescenta-se que varios cruzadores inglezes perseguem os cruzadores "Dresden" e "Nuremberg", da mesma esquadra, que conseguiram fugir.

Essa noticia, porém, não foi ainda confirmada officialmente — (Americana).

LONDRES, 9 — O Almirantado annuncia que uma esquadra ingleza pôz a pique, ao largo das ilhas Falkland, no Atlantico, os cruzadores allemães "Scharnherst", Gneisenau" e "Leipzig".

Foram estes tres cruzadores que, com o "Dresden", ha tempos, deram combate, nas alturas de Coronel, no Chile, a uma divisão de cruzadores inglezes, mettendo a pique o "Good-Hope", incendiando o "Monmouth" e causando grandes avarias ao "Glasgow" — (Havas).

NOVA YORK, 9 — Annunciam de Londres que foram mettidos a pique, nas costas do Atlantico os cruzadores allemães "Scharnheirst", "Gneisenau" e "Leipzig". Faltam detalhes — (Havas).

O "cholera-morbus" na Allemanha e na Austria

ROTTERDAM, 9 — Communicações recebidas de Berlim relatam que durante o mez de novembro ultimo foram registrados na Allemanha trinta e seis casos do "cholera-morbus".

Na Austria, porém, tem-se propagado rapidamente a terrivel epidemia, cujo principal fóco é na Gallicia.

Segundo as estatisticas publicadas, na primeira semana de novembro occorreram na Austria 844 casos de cholera, dos quaes 331 fataes, e na Hungria 532 casos. — (Havas).

A vigilancia das costas argentinas

Buenos Aires, 9 — Sabe-se, com certeza, haver o cruzador couraçado *Garibaldi*, da nossa marinha, ter recebido ordens e haver partido para o sul, afim de vigiar as nossas costas, garantindo a neutralidade, declarada pelo governo, deante da actual guerra. Além dessa missão, leva o *Garibaldi* ordens expressas no sentido de aprisionar os cargueiros *Eleonor Woermann* e *Patagonia*, ambos allemães, que ha tempos sairam clandestinamente de nosso porto, com carregamento de carvão e viveres. — (*Americana.*)

A esquadra japoneza irá até ao fim

Tokio, 9 — O ministro da Marinha declarou que a esquadra japoneza tomará parte nas hostilidades até acabar a guerra.

A entrega de Kiau-Chau á China ainda não ficou resolvida, segundo declaração feita pelo ministro dos Negocios Estrangeiros, — (*Havas.*)

Os allemães abandonam Roulers

Londres, 9 — O *Daily Express* informa que, devido ao avanço dos alliados e á tomada de Paschendaele, os allemães evacuaram a cidade de Roulers. — (*Havas.*)

O general Beyers foi morto

Londres, 9 — Telegrapham de Johanesburgo communicando que o general Beyers, um dos chefes da rebellião, foi morto com um tiro. — (*Havas.*)

Um aeroplano allemão bombardeia a estação de Bazebrouck

Nova York, 9 — Telegramma aqui recebido informa que um aeroplano allemão atirou duas bombas sobre a estação de Bazebrouck. A primeira não explodiu, porém a segunda matou dez pessoas e feriu cinco. — (*Americana.*)

Os alliados repellem mais um ataque allemão

Paris, 9 — Um communicado official distribuido á imprensa annuncia que os alliados repelliram um violento ataque dos allemães a Saint Eloy, ao sul de Ypres. — (*Havas.*)

Esquadra allemã nas costas platinas

Buenos Aires, 9 — Corre aqui que a esquadra allemã que cruza ao largo da nossa costa acha-se na altura de San Blas.

Os cruzadores *General San Martin* e *Pueyrredon* estão promptos para zarpar, na previsão de um combate entre navios de guerra allemães e inglezes e mantem-se na espectativa. — (*Americana.*)

A crise ministerial em Portugal

Lisboa, 9. — *A Luta* informa, na edição de hoje, que os partidos affonsista e camachista não chegaram a accordo para a formação do novo gabinete. — (*Havas*).

Lisboa, 9. — O dr. Brito Camacho, director da *Luta* e chefe do partido uniunista, conferenciou hoje ao anoitecer com o presidente Arriaga, no palacio de Belem. Esta conferencia se liga de perto com a solução da crise ministerial. — (*Havas*).

O conde von Bulow, novo embaixador da Allemanha na Italia

Os russos justificam a evacuação de Lodz

PETROGRAD, 9 - Um communicado official sobre as operações das forças russas na Polonia, durante os mezes de outubro e novembro findos, menciona a evacuação de Lodz, como uma medida indispensavel, em vista das difficuldades que acarretaria a continuação da sua defesa - (Americana).

Von der Goltz em Constantinopla

Constantinopla, 9 — Chegou hoje a esta capital o general allemão von der Goltz. — (*Havas.*)

A Cruz Vermelha Portugueza

Em beneficio da Cruz Vermelha Portugueza realiza-se amanhã um espectaculo variado no theatro Apollo, sendo representada a peça de grande successo — *Preto no Branco*.

O espectaculo começará ás horas do costume.

Novas victorias russas proclamadas officialmente

PETROGRAD, 8 — (Retardado) — Um relatorio official do estado-maior do exercito publicado hoje diz que os combates nas regiões de Praemysl e Ciechanow ainda não terminaram.

Os russos conseguiram um successo parcial na região de Petrokoff.

A batalha travada a sueste de Cracovia, acrescenta o relatorio, está-se tornando favoravel aos russos.

Os allemães foram derrotados no valle de Lososzyna.

A offensiva das tropas russas continua. — (Havas).

Os russos desalojados de algumas posições

Nova York, 9 — Telegramma procedente de Vienna diz que os russos foram desalojados das posições que occupavam em Dobcyce e Wieliczka, na Galicia, soffrendo grandes perdas. — (*Americana.*)

O coronel Beyers morreu afogado, quando fugia

Londres, 9 — Telegrapham de Johannisburg dizendo que, quando o coronel Beyers fugia, acompanhado de setenta rebeldes, nas cercanias de Bloemhof, foi atacado pelas tropas legaes, ao cruzar o rio Val, tendo caido do cavallo em que montava. O coronel Beyers foi arrastado pela correnteza, perecendo afogado, assim como outros rebeldes. — (*Americana.*)

A Suissa acceita as explicações da França e da Inglaterra

Berna, 9 — O governo acceitou as explicações dadas pelos governos da França e da Inglaterra, relativamente á passagem, sobre o territorio suisso, dos aviadores que atacaram Friedrichshaven, na Allemanha. — (*Havas.*)

Um consul allemão condemnado á morte

Londres, 9 — Foi condemnado á morte o consul allemão em Sunderland, por ter favorecido o regresso á Allemanha dos reservistas allemães que ali se encontravam. — (*Havas.*)

Tratado de paz e arbitragem anglo-luzitano

Londres, 9 — Foi hoje assignado o tratado de paz e arbitragem entre a Gran-Bretanha e Portugal. — (*Havas.*)

A detenção do vapor "Leão XIII"

Madrid, 9 — O presidente do conselho de ministros, sr. Dato, interrogado hoje por alguns jornalistas a respeito da detenção do vapor *Leon XIII*, declarou que não estão ainda confirmadas officialmente as noticias particulares aqui recebidas de que as autoridades inglezas haviam concedido liberdade áquelle transatlantico.

Accrescentou o sr. Dato que o governo havia dado instrucções telegraphicas ao ministro da Hespanha em Inglaterra, para apresentar junto do gabinete de Londres as necessarias reclamações.

Corre com insistencia o boato de que as autoridades inglezas de Gibraltar confiscaram todo o carregamento do *Leon XIII*, allegando que ella vinha sem consignatario designado. — (*Havas.*)

Um jornal de Madrid suggere a annexação de Portugal á Hespanha

MADRID, 9 — A "Tribuna" publicou um artigo manifestando o desejo de que a Hespanha faça a annexação de Portugal com o apoio da Allemanha.

Respondendo a esse jornal, o sr. Moreira de Almeida, director d'"O Dia", de Lisboa, que se acha presentemente nesta capital, publicou um brilhante artigo em que affirma que a grandeza de Portugal e da Hespanha deve ter por base o respeito inviolavel da autonomia de cada paiz e bem assim o estabelecimento de mais intimas relações politicas e economicas.

Com relação á formação de uma grande potencia, constituida pelas duas nações ibericas, isso só a Hespanha obterá quando Portugal cair vencido, mas nunca convencido.

Neste caso, todos os portuguezes, desde o primeiro ao ultimo correriam a defender a patria — (Havas).

ASSIGNATURAS

Aos nossos amigos, assignantes do *Correio da Manhã*, pedimos mandar reformar as suas assignaturas até 31 do corrente, concorrendo assim para a regularidade do nosso serviço de expedição e evitar a suspensão da remessa.

— As assignaturas novas, para 1915, tomadas desde já, terão direito á folha immediatamente.

— As importancias para a reforma de assignaturas deverão ser remettidas, em vales postaes ou registradas, com valor declarado e dirigidas á V. A. Duarte Felix, gerente desta folha.

— Viajam os Estados de Minas, S. Paulo e Rio de Janeiro os agentes: Luiz de Mattos Neves, Pedro Baptista da Silva e Lourenço Placido Campomana, para os quaes pedimos todo o auxilio que lhes possam prestar os nossos assignantes e bons amigos.

PREÇOS DAS ASSIGNATURAS

Annuaes	30$000
Semestraes	18$000

RECEITA PARA SER FELIZ

Felicidade é chimera
Illusão doce e doirada.
Da vida na longa estrada
Alma, crê, caminha e espera.
Lesta e alegre o monte galga;
Goza a vida e sê sincera:
Ama a cerveja Fidalga.

Pingos & Respingos

A' falta de melhor assumpto, os jornaes discutem a retirada do gradil do jardim do Passeio Publico.

Ninguem se lembrou ainda de consultar os mais interessados no assumpto: os vagabundos, sem domicilio; para esses a retirada do gradil importa na abertura de mais um albergue nocturno.

E que bellas coisas aquelles bancos *sub tegmine fagi*...

* * *

— Que idéa essa do imposto sobre os rendimentos! Estou sobre brazas!

— Mas tu não tens rendimentos!

— Mas tem-nos o meu senhorio; passando a lei quem terá de pagar o imposto serei eu!

* * *

O sr. Stockler teve que dar explicações na Camara, ao sr. Camillo Prates, sobre um aparte que dera e que o sr. Prates julgara injurioso.

Tratava-se da defesa da Companhia City Improvements.

Sem torcer o nariz ao caso, achamos que, em bem da justiça, o sr. Prates devia pôr a City em pratos limpos.

Tratando-se da City seria apenas caso de bom tratamento da materia...

* * *

O sr. Wenceslão está tratando de arranjar uma conciliação na politica de Alagoas.

O sr. Baptista Accioly, que se mostra interessado no assumpto, nada tem de commum com os de egual nome do Ceará.

Dizemos isso para afastar da approximação qualquer suspeita olygarchica.

* * *

O sr. Caillaux e sua exma. esposa não visitaram nem consta que visitarão a Associação de Imprensa.

* * *

Continúa em ordem do dia a venda dos nossos *dreadnoughts*.

— E que se faria com o producto da venda?

— Ora, organizavam-se batalhões para combater os fanaticos do Contestado!

* * *

Cracovia está em vesperas de render-se, diz um telegramma.

— Que pena não ser Cracovia no Brasil..

— Que idéa!

— Pois não; era dinheiro que entrava. Pois não vamos ter impostos sobre os *rendimentos?*

CYRANO & C.

Supplica ao presidente

Ao presidente da Republica imploram os funccionarios, ameaçados da miseria, que os ampare. Não esperam tocar o coração, empedernido pelo egoismo, dos politicantes com assento nas duas casas do Congresso. Bons corações, certamente, tambem os ha na Camara e no Senado. Mas, além de raros, perdem-se na massa dos desalmados que só consultam a propria politicagem e só attendem aos seus negocios. E', pois, do do presidente, e delle só que os funccionarios podem esperar salvação. O dr. Wenceslão Braz é bom, generoso, compassivo: é o que dizem todos seus concidadãos de Itajubá, toda a população da risonha cidade mineira, onde ninguem abre a boca senão para dizer bem do homem que o paiz foi arrancar daquelle remanso, em que tão feliz vivia para os afanosos trabalhos da sua primeira magistratura. Para o dr. Wenceslão se volvem os pobres empregados publicos, na esperança de que elle mande suspender e revogar a sentença que os condemna e a suas familias á miseria e á fome.

Examine o presidente em quanto importa a economia com essa crueldade, ou quantos milhares de contos consome o funccionalismo sobre que pesa a terrivel ameaça. Não duvidamos affirmar que, caindo-lhe sob os olhos os algarismos representativos da reducção na despesa publica que produz a suppressão projectada de empregos publicos, a mesquinhez da somma poupada, em comparação com o *déficit*, o dr. Wenceslão dirá que por tão pouco não vale a pena fazer tanto mal. Attenda o presidente para os effeitos da odiosa medida, que vae recair sómente nos funccionarios de inferior categoria, nos que recebem mensalmente centenas de mil réis e não contos, e que não têm com que supprir a falta dos miseros ordenados. Os graúdos, estes terão concorrido para a salvação do paiz com pequenas sommas retiradas, a titulo de imposto, de pingues vencimentos, ao passo que os outros, os pequenos, darão, póde-se dizer, tudo que possuem. Ficam apenas com a faculdade de mendigar, mas, para usal-a, arriscam-se ainda a brigar com o Codigo Penal e a serem mettidos em asylos e colonias correccionaes.

Pondere o dr. Wenceslão, e veja se quer expôr o paiz, que já se debate numa crise financeira e noutra economica, a uma crise social. Os empregados, quando se virem sem meios com que dar de comer aos seus, e, de mais a cruz, pagando o mal que não fizeram, talvez não se resignem a succumbir calados ou entoando vivas aos seus algozes. As maldições lhes subirão do coração á boca, e, no auge do desespero, bem póde ser que clamem vingança, mais ainda, que se disponham a tomal-a, fazendo, ao mesmo tempo, uma obra de toda justiça. Não foram elles que roubaram o paiz. Os ladrões fartos e ricos campeam impavidos, só lastimando que estejam vasios os cofres publicos, porque não podem esvasial-os ainda mais, mas, se encontrarem carniça em que se cevem, ainda se atiram a ella. As victimas, vendo-os felizes e opulentos, affrontando-lhes a vergonhosa penuria, bem podem infligir-lhes o castigo que merecem. Fazem desse modo a justiça que a sociedade não fez. Mas, será, em todo o caso, a desordem material, a violencia, a anarchia, prejudiciaes á nação e á cura de que ella necessita, e em que o novo governo está empenhado. Trate o presidente Wenceslão de evitar para o Brasil, já tão agitado e combalido, conflictos e transes que lhe aggravarão a má sorte; e á satisfação de um grande serviço ao paiz se lhe reunirá a de ter praticado um acto de piedade e de humanidade, aproveitavel a innumeras familias brasileiras, que, nas horas felizes da vida que ainda lhes restem, bemdirão o nome do homem bom que as livrou da miseria e talvez da deshonra.

O sr. Caillaux, acompanhado do sr. Lanel, ministro da França junto ao governo da nação brasileira, esteve, hontem, no Ministerio das Relações Exteriores, onde palestrou demoradamente com o dr. Lauro Müller, ministro das Relações Exteriores.

O sr. cav. Giuseppe Gazzera, novo secretario da legação da Italia, esteve hontem no palacio Itamaraty, onde foi recebido pelo sub-secretario de Estado.

Conferenciaram hontem, no palacio Itamaraty, com o sub-secretario de Estado, os ministros de Hespanha e da Republica Chineza.

Não ha mais crise

O RESTAURANTE CASCATA BAIXOU SEUS PREÇOS

Devem deixar hoje o nosso porto o navio-escola *Benjamin Constant* e o cruzador-torpedeiro *Tymbira*, este com destino ao Recife, e aquelle em direcção á enseada Baptista das Neves.

Por portaria de 5 do corrente, do ministro da Viação, foi transferido o engenheiro residente da 1ª divisão da Estrada de Ferro Central do Brasil Mario Castilho do Espirito Santo, para identico cargo da 5ª divisão da mesma estrada, com os vencimentos que lhe competirem.

O ministro da Viação declarou á Inspectoria de Portos que fica dissolvida a commissão de estudos e melhoramentos do porto de Amarração.

MISSAS DE HOJE

Rezam-se as seguintes, por alma do: Barão de Lucena, ás 10 horas, na egreja do largo do Machado.

J. J. Malheiros, ás 9 horas, na egreja de S. Francisco de Paula.

Dinorah S. Paulo Vasconcellos, ás 10 horas, na egreja de São Francisco de Paula.

Domiciano de Oliveira Santos, ás 9 horas, na egreja de Santo Antonio dos Pobres.

Candida Martins Torres, ás 9 1/2, na egreja do Divino Espirito Santo.

Manoel Machado Maia, ás 9 horas, na egreja do largo do Machado.

O MOMENTO EUROPEU

As republicas sul-americanas estudam questões de direito internacional

WASHINGTON, 9 — O sr. Bryan, secretario de Estado dos Negocios Estrangeiros, presidiu hontem uma conferencia sul-americana destinada a estudar os problemas de direito internacional resultantes da actual guerra.

Estiveram representadas vinte republicas da America.

O discurso de abertura foi pronunciado pelo sr. Bryan, que fez diversas considerações para justificar a sua opinião de que os innocentes não deviam soffrer as consequencias dos actos dos belligerantes.

Posto em discussão o assumpto, concordou unanimemente a conferencia em admittir a causa do mal-estar actual ser devida ao facto de não estarem definidos os direitos dos neutros.

Para estudar esses problemas de direito internacional, foi nomeada uma commissão composta do sr. Bryan e dos embaixadores do Brasil, da Argentina e do Chile, srs. Domicio da Gama, Romulo Naen e Soarez Mujica — (Havas).

O kaiser atacado de uma pneumonia

LONDRES, 9 — (Via Nova-York) — Os jornaes inglezes publicam um telegramma de Amsterdam noticiando que o kaiser está atacado de uma pneumonia, complicada com forte depressão nervosa.

Os seus medicos aconselharam-no a não voltar á frente da batalha. — (Havas).

A situação dos exercitos francezes

Paris, 9 — Foi distribuido o seguinte communicado official:

"Hontem, entre o mar e o Lys, houve combates de artilheria em todas as posições que os francezes conquistaram nos ultimos dias, as quaes já estão devidamente organizadas e consolidadas.

Na região do Aisne houve tambem combates de artilheria, com os quaes os francezes obtiveram vantagens.

Na Argonne, obtivemos lucros apreciaveis, graças á actividade da nossa artilheria e da nossa infanteria. Apoderámo-nos de muitas outras trincheiras allemãs. Os francezes fizeram progressos na região de Varennes, assim como em toda a linha de frente, salvo num unico ponto, onde os allemães ficaram occupando uma mina em uma das nossas trincheiras.

Nas alturas do Meuse, a nossa artilheria dominou inteiramente a artilheria inimiga.

Nessa região, assim como na Argonne, progrediram os francezes em toda a linha de frente, apoderando-se de varias trincheiras inimigas.

Nos Vosges, as tropas francezas repelliram varios ataques dos allemães, em Simones.

No resto dos Vosges, o inimigo não tentou qualquer ataque sério contra as posições conquistadas pelos francezes na semana passada. — (Havas).

Os allemães e as suas victorias

LONDRES, 9 — Um boletim official, publicado em Berlim, annuncia que os allemães apoderaram-se de Malincourt, após renhido combate, tendo tambem repellido um ataque dos francezes ao norte de Nancy.

Accrescenta esse boletim que as forças allemãs ganham terreno nas Argonnes. — (Havas).

Um aeroplano "Taube" incendiado

PARIS, 9 — Telegrapham de Chaumont-sur-Loire que uma granada de 75 millimetros alcançou um aeroplano typo Taube, incendiando o apparelho, caindo mortos, o piloto e dois officiaes que o tripulavam. — (Americana).

Os russos em situação vantajosa em Petrokow

Petrograd, 9 — As tropas russas têm obtido varios triumphos nos encontros travados com os allemães, na região de Petrokow.

Em Lososzyna os allemães foram completamente derrotados, tendo os russos tomado diversas posições. — (Americana).

Uma conspiração em Cracovia

Londres, 9 — Telegrammas procedentes de Petrograd communicam que foi descoberta uma conspiração em Cracovia, cujo fim era o de entregar essa praça, sem resistencia, aos russos que a sitiam.

Dizem os mesmos despachos que varios funccionarios polacos comprometidos na conspiração, foram retirados dali e os pontos occupados por tropas allemãs, tendo estas completado o effectivo da guarnição que defende a praça.

Sabe-se ainda que foram fuzilados os cabeças do movimento e varios cumplices. — (Americana).

Os alliados occuparam Roulers

Londres, 9 — As tropas alliadas conseguiram occupar Roulers, sem resistencia, por parte do inimigo. — (Americana).

Em Petrograd não se sabe das victorias allemãs

Petrograd, 9 — Não obstante haver-se propalado que estavam terminadas as batalhas travadas em Przemysl e Ciechanow, com vantagens para os allemães, nenhuma communicação official russa confirmou essa noticia. — (Americana).

PARIS, 9 — Os jornaes desta capital annunciam que os allemães saquearam a cidade de Rethel, no Aisne. Por ordem do commandante das forças allemãs, toda a população foi reunida no acampamento allemão, sendo aprisionada e enviada para a Allemanha — (Americana).

NOVA YORK, 9 — Um radiogramma de Berlim confirma a noticia de se achar adoentado o imperador Guilherme, da Allemanha, que está soffrendo de forte catarrho bronchial, tendo por esse motivo, abandonado o seu quartel-general — (Americana).

O que dizem os communicados officiaes

— O sr. E. Lanel, ministro da França, recebeu o seguinte communicado:

"Bordeaux, 8 — Durante o dia 7, o inimigo demonstrou maior actividade que na vespera. Na região do Yser e nos arredores de Ypres, bombardeou especialmente Oost Dunkerque, a oéste de Nieuport, e a parte léste de Ypres. A artilheria alliada respondeu com exito á acção do inimigo.

Na região de Arras, depois de um violento bombardeio, as tropas francezas assenhorearam-se de Vermelles e de Rutoire. Vermelles estava em poder do inimigo desde [illegible].

Na região do Aisne, houve alguns combates de artilheria, em que a artilheria franceza obteve vantagens [illegible] varios agrupamentos de forças inimigas.

Reims não foi bombardeada.

[illegible] continuam os alliados a avançar."

Communica-nos a legação da Grã Bretanha:

O sr. Robertson, encarregado de negocios de sua majestade britannica recebeu os seguintes communicados:

"Londres, 9 — Annuncia-se que os aviadores francezes lançaram bombas sobre os apparelhos de aviação de Freiburg.

Os telegrammas recebidos da Africa do Sul mostram os resultados das operações contra os rebeldes [illegible] general Botha. Até agora foram capturados 820 rebeldes, apezar de ter sido muito entravada a acção do governo com as densas neveiros e chuvas torrenciaes. Os rebeldes perderam o animo, e [illegible] das operações no sudoeste africano allemão.

Da costa da Peninsula foram destruidos por minas tres navios de nacionalidade sueca.

Foram agraciados com a Cruz Victoria dois officiaes [illegible]."

"Londres, 9 — O quartel general russo annuncia um successo parcial das tropas russas na região de Piotrikow.

A batalha de Wieliczka e do rio Derjiy está-se desenvolvendo favoravelmente ás nossas armas. Depois de galhardamente forçarem a passagem do Dunajetz, na região de Novy Sandec, [illegible] seguindo em sua offensiva, infligiram grave derrota ás tropas austriacas [illegible] no valle Loosina [illegible] envolveram uma parte [illegible] corpo [illegible] fóra de combate [illegible]. Conseguimos [illegible] varios canhões de grosso calibre e fazer calar outros [illegible]. Tomámos [illegible] enormes [illegible]."

A manobras da esquadra allemã no Prata, preoccupam os diplomatas alliados em Buenos Aires

Buenos Aires, 9 — Os srs. Tower e Jullemier, respectivamente, ministros da Grã-Bretanha e da França, junto ao governo argentino, conferenciaram hoje, longamente, com o dr. José Luiz Muratura, ministro das Relações Exteriores.

Parece que o assumpto da conferencia foi as operações da esquadra allemã, nas aguas [illegible] deste paiz — (Americana).

Mais uma victoria dos servios

Londres, 9 — Os servios obtiveram uma victoria importante sobre os austriacos, na região de [illegible] — (Americana.)

Visita do rei da Saxonia

Londres, 9 — O rei da Saxonia visitou os hospitaes de Bruxellas. — (Americana).

LONDRES, 9 — Um boletim official, publicado em Berlim, annuncia que os allemães apoderaram-se de Malincourt, após renhido combate, tendo tambem repellido um ataque dos francezes ao norte de Nancy.

Accrescenta esse boletim que as forças allemãs ganham terreno nas Argonnes — (Americana).

VIDA POLITICA

A representação do Espirito Santo

A colonia espirito-santense parece disposta a envolver-se desta vez na escolha dos que devam vir representar o Estado do Espirito Santo na Camara federal.

O movimento que se nota entre os seus numerosos membros no sentido de ser feita uma larga propaganda em prol de uma chapa genuinamente espirito-santense é um symptoma positivo de que a bancada do pequeno Estado vae finalmente se ver livre de uns tantos cavalheiros que, sem serviços de especie alguma áquella pobre terra, entendem que não devem caber aos capichabas senão os cargos de continuos e serventes nas repartições estadoaes.

E' sabido que o coronel Marcondes de Souza, ao receber a amavel visita do senador João Luiz, emissario da imposição da candidatura Jangote, em uma immediata consulta aos principaes chefes politicos municipaes verificou, na repulsa franca á pretenção do stillionario tabellião, o descontentamento que lavra no Espirito Santo contra o facto de não haver um unico espirito-santense na Camara federal, sendo os seus logares occupados por uma collecção de Pacheco.

* * *

O sr. Pinheiro Machado

Regressou hontem de sua fazenda de Campos o senador Pinheiro Machado.

O presidente da Republica fez-se representar no desembarque por um dos officiaes de sua casa militar.

* * *

A embrulhada paraense

BELÉM, 8 (Americana) — O Correio de Belém publica hoje as declarações de solidariedade ao Partido Republicano Conservador, chefiado pelo dr. Clermont de Miranda, das commissões municipaes de São Domingos da Boa Vista, Muaná, Soure, São Sebastião da Boa Vista, Vigia, Breves e Melgaço.

* * *

Reunião do Directorio Liberal

Reune-se hoje, ás 4 1/2 horas, o directorio central do Partido Republicano Liberal, no escriptorio do senador Ruy Barbosa, á rua da Assembléa n. 12.

A reunião tem por fim a apresentação de candidatos do partido á representação nacional pelo Districto Federal e pelos Estados.

* * *

O regresso do sr. Astolpho

Regressou hontem de Cataguazes, onde fôra em visita á familia, o sr. Astolpho Dutra, presidente da Camara dos Deputados.

Esperava-o na gare da Leopoldina grande numero de amigos e politicos.

* * *

Accordo em Alagoas?

Era voz corrente hontem na Camara que se estava entabolando o accordo dos partidos no Estado de Alagôas.

Interpellado a respeito, o deputado Baptista Accioly disse:

— Não é accordo, propriamente. O que se pretende fazer é attender á vontade do presidente da Republica, no sentido de acabarmos com as dissenções politicas que tanto prejudicam a prosperidade e a paz do nosso Estado.

CINE - PALAIS
Vejam o seu programma na penultima pagina

O ministro da Justiça, por acto de hontem, resolveu dispensar, como medida de economia, mais oito auxiliares do Archivo Nacional.

Esses serventuarios não pertenciam ao quadro da repartição e percebiam seus vencimentos pela verba — "Material".

Elixir de Nogueira, cura manchas da pelle.

Com a importancia hontem incinerada nas fornalhas da Alfandega desta capital, o total de notas do Thesouro retiradas da circulação, de accordo com a lei que autorizou a nova emissão de papel-moeda, eleva-se a 10.022:551$000.

Bom Café, Chocolate e Bombons — So no MOINHO DE OURO.

O ministro da Justiça devolveu ao 1º supplente do substituto do juiz federal em Dôres da Bôa Esperança, no Estado da Bahia, o officio em que solicita a sua exoneração, afim de que o pedido seja feito por meio de requerimento com a firma reconhecida pelo tabellião.

Os supprimentos e pagamentos effectuados hontem pela Thesouraria Geral do Thesouro Nacional importaram na quantia de 1.487:554$000.

Essa importancia foi assim distribuida:

Estrada de Ferro Central do Brasil	710:200$000
1ª Pagadoria do Thesouro	150:000$000
2ª Pagadoria do Thesouro	308:430$000
Pagadoria da Marinha	50:000$000
Correio Geral (para vales postaes)	50:000$000
Brigada Policial	50:000$000
Repartição Geral dos Telegraphos	50:000$000
Remessas á Delegacia Fiscal do Rio Grande do Sul	100:000$000
Saques ás Delegacias Fiscaes	17:240$000
Juros do emperstimo de 1903	1:875$000

As 1ª e 2ª pagadorias do Thesouro effectuaram hontem diversos pagamentos, respectivamente, nas importancias de 154:434$166 e 308:181$409.

Cinema Iris
Vejam o seu programma na penultima pagina

Amanhã serão pagas as seguintes: montepio civil e militar da Guerra, montepio civil e militar da Marinha. A porta será fechada ás 2 horas.

Em sua ultima sessão, o Tribunal de Contas ordenou o registro do credito de 854:818$171, aberto ao Ministerio do Interior, para pagamento do excesso de despesas verificado nas consignações da Repartição da Policia, Casa de Detenção, Colonia Correccional dos Dois Rios e Escola Premunitoria 15 de Novembro, no exercicio de 1913.

"Elixir de Nogueira" — Cura tumores.

O ministro da Fazenda resolveu dispensar Manoel Carvalho da Silva Leal do logar de fiscal interino do governo junto ao "Banque Credit Foncier du Brésil et de l'Amérique du Sud".

Collegio São Vicente
ANTIGO PALACIO IMPERIAL — PETROPOLIS —
Abalizados educadores, os conegos premonstratenses *belgas* — Ensino pratico das linguas — Apurada educação *moral* — *Situação* esplendida, palacio e parques de Pedro II — O director, *Conego Thomaz de Aquino.*

O dr. Horacio Ribeiro da Silva, gerente da Caixa Economica e Monte de Soccorro, em companhia do contador, seu ajudante e dos primeiros-escripturarios Ariovisto de Almeida Rego e Manoel Teixeira de Paiva Araujo, procedeu a minucioso balanço na casa forte da referida repartição, tendo verificado as caixas de todos os fieis e a do thesoureiro, cujos saldos estavam perfeitamente de accordo com os fornecidos pelo contador.

Foram conferidas as apolices existentes na casa forte e pertencentes ao fundo de reserva da repartição, e bem assim as joias ali depositadas como garantia de emprestimos effectuados pelo Monte de Soccorro.

A's 6 horas da tarde, depois de terminado o balanço, o gerente felicitou os funccionarios da thesouraria pela exactidão de suas caixas e mandou que o 1º escripturario Paiva Araujo lavrasse o respectivo termo e que, por portaria, fosse elogiado o thesoureiro coronel Francisco Guimarães.

O CASO DE CAMPO GRANDE

O ministro da Guerra toma providencias, baixando um aviso a respeito

A proposito ainda dos successos de Campo Grande, tem o general Caetano de Faria tomado providencias energicas, tendo neste sentido se correspondido com o inspector interino da 13ª região, em Matto Grosso.

Hontem expediu s. ex. um longo telegramma ao inspector daquella região e baixou o seguinte aviso ao chefe do Departamento da Guerra:

"Declaro-vos que, em telegramma desta data ao inspector da 13ª região, reitero as recommendações já feitas no sentido de restabelecer a ordem em Campo Grande determinando que, caso o 5º regimento de artilheria não tenha pessoal e cavalhada que justifiquem a efficiencia de todas as suas baterias, reduza esse regimento a um só grupo, fazendo recolher ao Rio os officiaes e praças que excederem ás necessidades do serviço daquelle grupo.

Recommendo-vos [illegible] villa os officiaes envolvidos na [illegible] local e as praças comprometidas nos ultimos acontecimentos."

Cinema Idéal
Vejam o seu programma na penultima pagina

"Elixir de Nogueira" — Cura fistulas.

Dando cumprimento a um accordão do Supremo Tribunal Federal, o ministro da Justiça resolveu exonerar o dr. Luiz Antonio Barbosa Nogueira do cargo de medico do Internato do Collegio Pedro II, ficando revogada a portaria de 16 de julho de 1907, que o nomeou para o mesmo logar.

CORREDORES DA CAMARA

— O sr. Hosannah, na tribuna:

— Eu, se cá estivesse, não daria o meu voto para que fosse bem recebido o Caillaux!

O sr. Celso Bayma, á parte:

— Ora ahi está um homem em contradicção com o proprio nome: não admitte os hosannahs.

* * *

O sr. Caillaux, ao visitar hontem a Camara, mostrou-se vivamente satisfeito quando lhe disseram que no Brasil ha o voto cumulativo, que permitte a representação das minorias.

O sr. José Bezerra atalhou:

— E'... O voto aqui é tão cumulativo que o Sergio Magalhães, tendo com eleitores no sertão de Pernambuco, veiu deputado...

* * *

O sr. Irineu manifestava-se contra a eleição, para deputados, dos candidatos do Partido Catholico:

— Pois não nos basta, aqui dentro, o Valois?...

Escrever á machina
Com agilidade e perfeição, só mesmo na ESCOLA REMINGTON, rua da Quitanda n. 72. Cursos praticos de desenho, tachygraphia e linguas. 2.244.

O dr. Aurelino Leal, chefe de policia, recebeu hontem, em seu gabinete, a commissão incumbida da fundação de um patronato de cegos adultos nesta capital.

Depois de ouvir attenciosamente a commissão, s. ex. prometteu todo o seu concurso para que possa ser coroada de exito aquella iniciativa. A commissão que procurou hontem o chefe de policia, era constituida pelos srs. dr. Francisco Pereira Soares, director do Instituto Benjamin Constant, Moura Montagua, director da Escola Profissional e Asylo para Cegos Adultos, e Cesario Lima, professor daquelle instituto.

O ministro da Fazenda devolveu ao seu collega da Viação varias contas, no total de 157:354$528, de transportes feitos pelo Lloyd Brasileiro, por conta da Estrada de Ferro de Itapura a Corumbá, afim de serem visadas pelo respectivo engenheiro e reduzidas nos seus totaes, por estarem em desaccordo com a relação que as acompanhou.

Cinema Paris
Vejam o seu programma na penultima pagina

O dr. Sabino Barroso, ministro da Fazenda, não compareceu hontem ao seu gabinete, no Thesouro Nacional.

O ministro da Fazenda indeferiu o requerimento em que o 3º escripturario da Recebedoria do Districto Federal, Francisco Jeronymo de Albuquerque Maranhão, pedia que a sua antiguidade de classe fosse contada da data em que tomou posse e entrou no exercicio do cargo de conferente da Alfandega de Pernambuco.

COMPANHIA DE SEGUROS VAREGISTAS. — Rua Primeiro de Março n. 37.

Tendo o Ministerio da Marinha requisitado ao da Fazenda fosse a Delegacia do Thesouro em Londres habilitada com a necessaria somma, por conta da venda dos monitores, para attender ao pagamento de seguros contra riscos de guerra de 10.012 tubos destinados ás caldeiras dos "scouts" *Bahia* e *Rio Grande do Sul*, o ministro da Fazenda pediu informações ao seu collega daquella pasta sobre a verba pela qual deve correr tal despesa.

TRATAMENTO DAS MOLESTIAS PELAS GRANDES MEDICAÇÕES PHYSICAS PELO ESPECIALISTA

DR. ALVARO ALVIM — Exame pelos raios X. Trat. dos *tumores malignos*, das molestias da pelle — eczemas, das hemorrhoides, das articulações, atrophias, etc., da asthma, hysteria, gotta, etc.; largo da Carioca, 11 1º andar (de 10 1/2 ás 4).

O SUPREMO TRIBUNAL JULGA OS EMBARGOS DO CASO DAS APOLICES FALSIFICADAS

Na sessão de hontem, o Supremo Tribunal occupou-se do caso das apolices federaes, falsificadas, por João Antonio Gaudo.

Como se sabe, foi o falsificador processado e, afinal, condemnado, tendo entretanto, varios compradores das apolices falsificadas proposto no juizo federal, acção de indemnização contra o Thesouro Nacional, allegando que as alludidas apolices haviam passado pela Caixa de Amortização, onde soffreram transferencias, tendo-as, por essa razão, o governo da União acceitado como verdadeiras.

Julgada procedente a acção pelo Supremo, foi o respectivo accordão embargado pelo procurador geral da Republica, que se alongou na sessão de hontem em considerações no sentido de provar que o Estado não póde responder pelas obrigações resultantes dos delictos causados por particulares.

Em votação, foram os embargos da União desprezados entendendo o Tribunal que se tratava de adquirentes de boa fé.

"NICE" Cigarros mistura, para 300 réis, com brindes — Lopes, Sá & Comp.

Ainda hontem não houve sessão na Camara Municipal de Nictheroy, por falta de numero.

Compareceram apenas os vereadores Francisco Guimarães, Ferreira de Aguiar, Cicero Costa, Olavo Guerra, Alvares de Azevedo e Achilles Scorzelli.

Bebam só Café Idéal

O dr. Octavio Tarquinio de Souza, administrador dos Correios do Estado do Rio, officiou hontem ao dr. Camillo Soares dos Santos, director geral dos Correios, pedindo providencias para ser dada autorização, afim de ser effectuada a mudança da repartição que administra para o edificio recentemente construido em Nictheroy pelo governo federal.

O ministro da Fazenda approvou o acto do delegado fiscal do Thesouro de São Paulo, arbitrando a fiança provisoria do collector das rendas federaes de Piratininga, no mesmo Estado.

NO CATTETE

REUNIU-SE EM DESPACHO COLLECTIVO O MINISTERIO

Sob a presidencia do chefe da nação reuniu-se, hontem, o ministerio, no palacio do governo, ás 2 horas da tarde, para o despacho collectivo, tendo sido assignados decretos das pastas seguintes:

INTERIOR

Reintegrando o dr. Luiz Pereira no logar de medico do Internato do Collegio Pedro II, ficando sem effeito o decreto de 16 de julho de 1907, que o exonerou do referido logar, tendo em vista os accordãos do Supremo Tribunal Federal de 3 de julho de 1912 e 20 de janeiro de 1913;

transferindo na Faculdade de Medicina da Bahia, de accordo com a resolução da sua congregação, o dr. Caio Octavio Ferreira de Moura, do logar de professor ordinario da cadeira de pathologia cirurgica para a de professor ordinario da 2ª cadeira de clinica cirurgica.

GUERRA

Promovendo:

na infanteria: a capitão o graduado Antonio Leandro Mendes Malheiros, por antiguidade, para a 3ª companhia do 17º batalhão do 6º; o 1º tenente Alvaro de Alencastro, para a 1ª do 26º do 9º regimento; a 1ºs tenentes os 2ºs Santiago Andreoly e Antonio Pinheiro de Mattos e Lycurgo Moreira, por antiguidade; a 2ºs tenentes os aspirantes A. Fulgencio dos Reis, João Theodureto Barbosa, Ruy Zubaran, Atauálpa de Alencar Lima, Armando Nestor Cavalcante e Helio Cotta Gonzalez;

no Corpo de Saude: a major o graduado dr. Pedro Wenceslão Omena, por antiguidade, e o capitão dr. Diogo Martins Ferraz, por merecimento; a capitão pharmaceutico o graduado Manoel F. Corrêa; a 1º tenente pharmaceutico o graduado Arnulpho Pamplona Filho;

graduando, no mesmo corpo, em major o capitão Oscar Augusto França Ferreira; em capitão o 1º tenente Christovão Ferrando; em 1º tenente o 2º Carlos de Castro Cunha;

transferindo:

na infanteria os majores Tito Villas Lobo do 37º batalhão do 13º para o 4º do 2º e João Baptista Cearense Cyleno, deste batalhão, e regimento para o 37º daquelle; os capitães José Augusto do Amaral da 2ª companhia do 31º do 11º para a 3ª do 19º do 7º e Virgilio Caetano da Cunha, desta para aquella; Miguel Archanjo Tenorio de Albuquerque da 1ª do 22º do 8º para a 1ª do 31º do 11º e Luiz Augusto da Trindade Jobin desta para aquella; da infanteria para a artilheria o 2º tenente Waldemiro Ferreira; para a 2ª classe o 2º tenente de cavallaria Francisco Pinto Barreto;

exonerando o capitão de artilheria Manoel Corrêa do Lago de addido á legação do Brasil na Belgica;

reformando na infanteria o capitão Alfredo Rodrigues da Silva e o 1º tenente Aggregado Thomaz Coelho Buarque de Gusmão.

MARINHA

Promovendo:

no corpo de commissarios da Armada, por antiguidade, a capitão tenente o 1º tenente Julio de Souto Maior;

no corpo da Armada a capitão tenente o graduado Eugenio Rosa Ribeiro;

graduando:

nesse posto o 1º tenente Oscar de Frias Coutinho; e em primeiro tenente o segundo Eugenio da Costa Mattos;

transferindo:

para o quadro activo o guarda marinha engenheiro machinista Clidonor de Borborema;

aposentando Virtulino Marcello de Souza, foguista do Arsenal de Marinha; e Antonio Albino dos Santos, contra-mestre da officina de fundição do Arsenal de Marinha do Ladario, Matto-Grosso.

VIAÇÃO

Rescindindo o contrato de que são cessionarios La Roque, Frota & C., celebrado de accordo com o decreto n. 8.138 de 1 de setembro de 1910 para um serviço de navegação regular entre os portos de Belem, Manáos e os do Rio Juruá e seus affluentes;

approvando os projectos e orçamentos na importancia de 90:775$612 para execução de diversas obras de melhoramentos nas estações de Cacequy, Cruz-Alta, Carlos Barbosa e Taquara, da rêde de viação Ferrea do Rio Grande do Sul.

AGRICULTURA

Concedendo patentes de invenção:

a Jeremias Senatore;

á United Shoe Machinery Company of South America (2);

a Otero Filhos & C.

Ainda e a melhor cerveja CASCATINHA

O DIA DO PRESIDENTE

NO GUANABARA E NO CATTETE

O presidente da Republica recebeu, hontem, pela manhã no palacio Guanabara, os senadores Gonçalves Campos, Araujo Goes e Bueno de Paiva, deputados Euzebio de Andrade, Ribeiro Junqueira e Rodrigues Alves Filho e o dr. Jorge de Moraes, que trataram de interesses dos Estados que representam e o sr. Paula e Silva que foi agradecer a sua recente nomeação para inspector da Alfandega desta capital.

O presidente da Republica fez-se representar, pelo sub-chefe de sua casa militar capitão de corveta Thiers Fleming, no desembarque do senador Pinheiro Machado, que, hontem, regressou de sua fazenda em Campos.

S. ex. visitará, hoje, ás 2 horas da tarde, em companhia de seu secretario e do chefe de sua casa militar, o Supremo Tribunal Federal e em seguida o Senado e a Camara.

LAMBERT Use de preferencia esta perfumaria.

DIPLOMACIA

Esteve hontem no Itamaraty, em visita ao ministro das Relações Exteriores, o sr. Joseph Caillaux, que foi acompanhado pelo sr. E. Lanel, ministro da França junto ao nosso governo.

CAFE' DO RIO, K. 1$200
5 kilos a 18$100; não tem mistura

FALLECIMENTO EM BELLO-HORIZONTE

Bello Horizonte, 9 — (*Americana*) — Falleceu pela madrugada o dr. Octavio Machado, professor da Faculdade de Medicina desta capital e director do Hospital de Isolamento.

Seu enterro effectuou-se ás 5 horas da tarde, com enorme concorrencia, saindo o feretro do edificio da Faculdade. Sobre o seu tumulo foram depostas muitas corôas.

NATAL MIL CONTOS || Inteiro, 40$000. CENTRO LOTERICO Rua Sachet, 4.

NA PREFEITURA

O sr. Rivadavia e as suas casas

Tendo sido apresentado na Secretaria do Gabinete do Prefeito um requerimento de Ernesto de Miranda, pedindo certidão relativa ás casas do dr. Rivadavia da Cunha Corrêa, o prefeito deu o seguinte despacho:

"Certifique-se de accôrdo com o pedido e ainda mais tudo que constar sobre as propriedades que possue o actual prefeito quanto ás datas de acquisição, construcção e reconstrucção, valor locativo e pagamento dos impostos."

Uvas hespanholas —
especiaes, em barricas e ½, vendem-se barato, Corrêa Ribeiro & C., rua 1º de Março, 22. 2412

AS ECONOMIAS

O Deposito Municipal e uma mensagem do Prefeito

Pelo prefeito foi enviada hontem ao Conselho Municipal a seguinte mensagem:

"Pela lei n. 968, de 10 de outubro de 1903, foi creado o Deposito Central da Municipalidade, e, com medidas complementares, foi expedido o respectivo regulamento e consignada a competente verba no orçamento da despesa municipal.

Até agora não foi installado o referido deposito, nem é facil prever quando a administração o poderá fazer, emquanto que os cofres municipaes estão despendendo com empregados que, nomeados para aquelle serviço, estão funccionando em repartições diversas.

Pelos motivos expostos, solicito que do projecto do orçamento para 1915, ora em discussão no Conselho, seja eliminado o paragrapho referente ao Deposito Central da Municipalidade."

Já em 5 do corrente o prefeito fez egual solicitação ao Conselho, quanto ao Hospital Veterinario, exonerando nessa occasião os funccionarios nomeados para o mesmo Hospital.

Quanto aos funccionarios do Deposito será hoje providenciado.

A PREVIDENCIA
SUCCURSAL
Mudou-se para a Avenida Rio Branco n. 90, 1º andar.

Visitem A TORRE EIFFEL
e comparem os preços e a qualidade de seus artigos.
97, OUVIDOR, 99

COM A POLICIA

UM CASO MELINDROSO

O caso succedido com o trabalhador Antonio Augusto Ferreira não é novo; mas, nem por isso, deixa de merecer a attenção da policia.

Eis aqui do que se trata.

O sr. Antonio Augusto Ferreira residia, com sua mulher, á rua Pedro Domingues n. 21, no Encantado.

Tendo de ir a Portugal (cuja viagem se realizou a 28 de julho deste anno), deixou á sua companheira a quantia de 700$000, para as suas despesas, tendo depositado nas mãos de um parente dois contos de réis.

Ora, succede que sua mulher, pouco depois da sua partida, fugiu do domicilio conjugal, com um tal Almeida, vendendo todos os trastes, e, o que é mais, apoderando-se tambem do dinheiro depositado nas mãos do referido parente!

Quando o sr. Ferreira chegou de Portugal, já não encontrou mais a mulher — que se chama Ermelinda Adelaide dos Santos — e tambem soube que os seus moveis e os dois contos de réis tinham criado azas...

Ermelinda, segundo nos informa o queixoso, reside hoje com o seu seductor á rua Muriquipary n. 77, no Encantado.

Não seria caso da policia intervir no negocio dos dois contos?

A Economisadora PAULISTA
FILIAL
Mudou-se para a Avenida Rio Branco n. 90, 1º andar.

Um desconhecido atira-se ao mar

Cerca de 9 horas da noite de hontem, os poucos transeuntes que passavam pela avenida Beira Mar, em frente ao Passeio Publico, assistiram a uma scena commovente.

Um rapaz de côr branca, apparentando 23 annos, de pequenos bigodes pretos, chegou-se ao cáes, e, depois de tirar o paletot preto que vestia e o chapéo de palha, os quaes depositou na calçada, de um salto atirou-se ao mar.

O seu corpo, depois de submergir-se, não mais voltou á tona.

Ao local compareceu a policia do 5º districto, que arrecadou as vestes deixados pelo suicida, em cujos bolsos nada encontrou que pudesse provar a sua identidade.

Varios pescadores prestaram-se a rondar as immediações, á espera de que o corpo appareça.

Moveis a prestações
S. JOSE', 72

Foram transferidos da Avenida Rio Branco n. 110, para a rua do Hospicio n. 82, os escriptorios da revista *Economia e Finanças*.

DR. MOURA BRASIL, PAE — Esp. molestias olhos; dá consultas todos os dias da semana, á excepção dos sabbados, no largo da Carioca n. 8, das 12 ás 4 horas. Telephone 3245. Central.

Instituto Universitario

Na Faculdade de Direito são chamados hoje á prova escripta de direito publico constitucional os alumnos inscriptos da 1ª série.

Amanhã começam as provas escriptas da 2ª série da mesma Faculdade.

E' chamado á thesouraria o alumno Jocelyn Leal Ferreira.

AUTO "VERSUS" BONDE

O "chauffeur" saiu ferido

Hontem, cerca de meio dia, subia a rua Visconde de Itauna, o bonde numero 107, linha Piedade, dirigido pelo motorneiro Rodolpho da Cunha Peixoto, regulamento 2.092, quando, ao chegar á esquina da rua Visconde de Duprat, chocou-se com o automovel n. 1, da Repartição Geral de Obras Publicas, que daquella rua saia silenciosamente.

Este ultimo vehiculo ficou bastante damnificado, tendo o seu conductor, o "chauffeur" Manoel Peres, recebido uma contusão no braço direito.

A policia do 9º districto prendeu o motorneiro regulamento 2.092 e abriu inquerito sobre o accidente.

Ao local compareceu um filho do director das Obras Publicas, o qual, a mando de seu pae, foi tomar conhecimento do occorrido.

AOS SRS. DEPUTADOS

REG. DO ENSINO AGRONOMICO DE 20 DE OUTUBRO DE 1910 (ESCOLA SUPERIOR).

Art. 33 — *Os lentes, substitutos e professores serão vitalicios desde a data da posse e exercicio e não perderão seus respectivos cargos senão nas fórmas das leis penaes e das disposições do regulamento da Escola.*

(Vide lei de 29 de dezembro de 1906, creadora do Ministerio da Agricultura e art. 64, da lei n. 2.719, de 31 de dezembro de 1912 (Receita).

Art. 38 — Os lentes, substitutos ou professores que ficarem em disponibilidade, por disposição de lei, *manterão seu direito á gratificação addicional.*

2.261.

A MANIA DA MORTE

Mais um infeliz nos amores foi o Nicoláo

Nicoláo Mendes de Castro, de 18 annos de edade, filho do constructor Mendes de Castro, apezar da sua pouca edade e da sua situação de desempregado, deixou-se apaixonar pela filha de d. Carlota do Amparo, proprietaria da pensão Carlota, á rua Cassiano n. 2, onde elle mora.

Por varias vezes, Nicoláo dirigiu-se á d. Carlota, pedindo a mão de sua filha, mas esta, allegando as razões acima, procurava dissuadir o rapaz de suas intenções, dizendo-lhe que ainda era cêdo para Nicoláo arcar com as responsabilidades de chefe de familia.

Hontem voltou Nicoláo ao assumpto, e, como recebesse a mesma resposta, resolveu pôr termo aos seus dias. Armou-se de um revólver e disparou um tiro contra o peito, do lado direito.

O apaixonado joven foi soccorrido pela Assistencia Municipal, tendo a policia do 13º districto tomado conhecimento do facto.

Cigarros Vanille
E' Costume ouvir-se dizer, e [illegible] bocca de uma linda [illegible]:
"Os homens não devem fumar. E' um vicio pouco [illegible]"
Entretanto, hoje, já não [illegible]ças que digam taes palavras [illegible] seus noivos, nem senhoras [illegible] digam aos seus maridos. [illegible] contrario; e sabem [illegible] que a marca de
CIGARROS VANILLE
Ns. 1, 2 e 3 (Veado) [illegible] voca o máo halito, pois [illegible]. A sua fumaça é de um [illegible] agradavel e todas as senhoras se deliciam com a sua fragrancia. Bom, hygienico e chic.
Vendem-se em toda parte
CIGARROS VANILLE — LUXO E PERFEIÇÃO

OS ORÇAMENTOS

A Camara votou hontem o da Guerra e o da Marinha

A MORATORIA

A sessão de hontem na Camara foi presidida pelo sr. Soares dos Santos, que a abriu com a presença de 53 deputados. Approvada a acta, foi lido o seguinte expediente: officio do Ministerio da Fazenda, remettendo a mensagem do Poder Executivo, solicitando a abertura de um credito de 698:577$180, supplementar á verba 12 "Imprensa Nacional e *Diario Official*" do art. 79 da lei 2.842 de 3 de janeiro de 1914; officio do Ministerio da Agricultura, remettendo tambem mensagem pedindo o credito de 28.000$ para occorrer a pagamentos a J. C. Oakenfull; redacção para 3ª discussão do projecto determinando seja concedido certificado de engenharia militar aos alumnos que concluiram o curso de engenharia militar pelo Regulamento de 30 de abril de 1913; e pareceres assignados na vespera pela commissão de Finanças.

O sr. Cincinato Braga justificou a ausencia do sr. Candido Motta.

A VIAGEM DO SR. CAILLAUX

Na hora do expediente, o sr. Hosannah de Oliveira justificou o seguinte requerimento:

"Requeiro que, por intermedio do ministro do Interior o governo informe:

1º — Se recebeu communicação official do governo francez de vir ao Brasil, em missão desse governo, o sr. Joseph Caillaux.

2º — Qual essa missão e suas vantagens para o Brasil."

Tendo pedido a palavra o sr. Leão Velloso Filho, a discussão ficou adiada na fórma do regimento.

O OPERARIADO DA IMPRENSA NACIONAL

O sr. Figueiredo Rocha communicou que os operarios da Imprensa Nacional se haviam reunido para tratar do pagamento de seus salarios atrazados e votação do credito para pagamento das diarias de domingos e feriados, de accôrdo com as leis em vigor.

Era-lhe grato declarar que essa reunião se effectuou na melhor ordem. Fazia um appello ao ministro da Fazenda, afim de que fossem pagos os salarios atrazados por se encontrarem em verdadeiro estado de miseria muitos daquelles operarios, alguns sem dinheiro siquer para pagar a conducção para seu trabalho. Tambem appellou o orador para a commissão de Finanças, no sentido de ser dado com urgencia parecer sobre o credito pedido para pagamento das diarias de domingos e feriados.

Lembrou que se esse credito não fosse votado este mez, cairia em exercicios findos, ficando impossibilitados de receberem essas diarias os operarios da Imprensa Nacional.

A SESSÃO E' SUSPENSA

Não havia mais oradores inscriptos. E não havia tambem numero para as votações...

O sr. Soares dos Santos annunciou a ordem do dia e leu os projectos em discussão, encerrando os seguintes: unica do parecer da commissão de Finanças, sobre as emendas offerecidas na 2ª discussão do projecto fixando a despesa do Ministerio da Marinha para o exercicio de 1915; 2ª do projecto regulando a propriedade das minas; e unica do parecer da commissão de Finanças, sobre a emenda offerecida na discussão unica do parecer mandando devolver ao Poder Executivo a mensagem solicitando o credito de 75:376$478, para pagamento a José Sabino Maciel Monteiro, em virtude de sentença judiciaria, assim como os documentos que a acompanham.

Não havendo numero ainda para se iniciarem as votações, o presidente suspendeu a sessão até que houvesse numero.

A MORATORIA

A's 2 e 10 havia numero para as votações.

O sr. Soares dos Santos annunciou que estava sobre a mesa um requerimento de urgencia, assignado pelo sr. Cunha Machado, pedindo que fosse dado para discussão e votação, sem prejuizo da votação dos orçamentos, o parecer da commissão de Constituição e Justiça sobre a moratoria.

Falou contra a urgencia o sr. Mauricio de Lacerda, que salientou o atrazo dos trabalhos orçamentarios.

A urgencia foi approvada por 100 votos contra 10.

O ORÇAMENTO DA GUERRA

O primeiro orçamento que figurava na ordem do dia era o da guerra, em continuação da votação da emenda n. 2, assim redigida:

— "Fica o Poder Executivo autorizado a rever a organização oriunda da lei numero 1.860, de 4 de janeiro de 1908, sobre as seguintes bases, e sem augmento de despesa: substituir as inspecções e regiões militares para organização divisionaria; estabelecer o serviço regional; simplificar e facilitar o trabalho das juntas de alistamento e de sorteio; firmar o principio de exercito nacional em vez de exercito profissional; organizar o alto commando. Quaesquer providencias ou medidas que se tornem precisas para cumprimento desta autorização e excedam da competencia do Poder Executivo, serão tomadas provisoriamente *ad referendum* do Congresso Nacional."

Essa emenda foi approvada.

A Camara approvou mais as seguintes:

— "Supprimam-se, por contravirem a lei de vencimentos militares e salvo tão sómente os direitos adquiridos reconhecidos pelo poder judiciario, todas as gratificações especiaes que, a titulo diverso, ainda percebem officiaes no desempenho de funcções de caracter militar ou que se prendam a estas."

— "O governo mandará proceder ao projecto e orçamento das obras indispensaveis para a completa execução da lei numero 1.860, no tocante ao aquartellamento dos corpos. Os projectos serão organizados com a maior simplicidade, reduzidos a seus traços essenciaes, mas de modo a não sacrificar as exigencias militares dos serviços correspondentes. Esse plano conjunto será presente ao Congresso, na sessão legislativa de 1915, afim de que este se pronuncie sobre sua opportunidade, sobre os meios de execução e methodos para o realizar, sob a fórma de autorização e sem augmento de despesas."

— "Art. Fica o governo autorizado a alienar os terrenos do antigo Arsenal de Guerra, especializando a receita para o proseguimento e conclusão do quartel para o regimento que está na Villa Militar."

Sobre a emenda n. 15, assim redigida: "O governo extinguirá a fabrica de Polvora da Escola, podendo arrendal-a em hasta publica. A polvora negra necessaria aos serviços do Exercito será adquirida no commercio. Faça-se a correcção correspondente no computo orçamentario" apresentou á commissão este substitutivo:

"Fica autorizado o governo a vender ou arrendar a fabrica de polvora da Estrella.

A fabrica do Piquete será ampliada; especificando-se o producto da venda ou arrendamento da fabrica da Estrella para introducção de melhoramentos e augmento dos serviços na fabrica do Piquete."

Travou-se largo debate. Falaram os srs. Moreira Guimarães, Augusto do Amaral, Vespucio de Abreu, Pereira Nunes, Pedro Moacyr e Dionysio Cerqueira.

O substitutivo da commissão foi approvado.

Emendas approvadas:

— "Ao paragrapho 11, das conclusões finaes do orçamento da Guerra, supprimam-se as palavras: "podendo unifical-os ou reunil-o em um só estabelecimento, desde que reduza as consignações para estes serviços."

— "Fica o governo autorizado a reformar, sem augmento de despesas, a administração da Guerra e as respectivas repartições, reduzindo o pessoal ao numero estrictamente necessario ao serviço, respeitados os direitos do funccionalismo."

— "O numero de alumnos gratuitos no collegio do Rio de Janeiro não poderá exceder de 100 e os dos collegios de Porto Alegre e de Barbacena, de 40 cada um. O governo fará desde já a revisão das matriculas, passando para o grupo dos contribuintes os que gozam os favores da gratuidade sem serem orphãos ou filhos de officiaes de patente inferior a tenente-coronel ou capitão de fragata, conservando os que, reconhecidamente pobres, estejam nas condições regulamentares."

"Ao paragrapho 3º — Substitua-se pelo seguinte:

Paragrapho 3º Os actuaes alumnos contribuintes, pensionistas e semi-pensionistas continuarão a pagar as pensões exigidas nos regulamentos que estavam em vigor quando foram matriculados, mas os que forem admittidos na vigencia desta lei pagarão a pensão integral exigida pelo art. 75 do regulamento que baixou com o decreto de 10.198, de 30 de [illegible].

— "Na verba 4ª — [illegible] tar — n. II, depois de [illegible] fessores, accrescente-se: [illegible] 99:200$000.

Idem, n. III, depois da [illegible] professores, diga-se: gratificação [illegible] ba 8ª.

Idem, n. IV".

— "Ao artigo unico paragrapho [illegible] em vez de — *nos differentes estabelecimentos de ensino militar*, diga-se — [illegible] cimentos de ensino militar do Rio de Janeiro."

— "Ao paragrapho 6º do artigo [illegible] — Em vez de Delegacia Fiscal de Minas Geraes, diga-se — Collectoria Federal de Barbacena."

— "Supprima-se o paragrapho 2º do artigo unico."

— "No paragrapho 7º Supprima-se a segunda parte a começar de: "Os professores, que, etc".

— "Ao paragrapho 8º Depois da palavra "addidos", accrescente-se "[illegible] as respectivas especialidades".

— "Verba — Fortaleza Copacabana [illegible]

	Ordenado	Gratificação	Total
1 mecanico montador	3:600$	[illegible]	[illegible]
1 ajudante montador	2:800$	[illegible]	4:2[illegible]
1 electricista	......	4[illegible]	[illegible]
1 ajudante, diaria 10$000	......	......	3:[illegible]
1 foguista, diaria 7$000	......	......	[illegible]

— "Art. A reforma voluntaria dos officiaes do Exercito não poderá [illegible] concedida sem prévia inspecção de saude em que se comprove a invalidez do official para o serviço da Nação. [illegible]

Art. Ficam revogados o decreto [illegible] ro 108 A., de 1889, e a lei n. [illegible] de 1910, na parte relativa á faculdade [illegible] sem prévia inspecção de saude em que seja constatada a invalidez do official para o serviço da Nação, reformar voluntariamente os officiaes, a que se refere a [illegible] supra, que contarem 25 annos de serviço.

Paragrapho unico. Ficam exceptuados das disposições deste artigo os officiaes que, na data da promulgação da presente lei, tiverem já direito á reforma voluntaria após 25 annos de serviço."

Essa emenda foi destacada para constituir projecto em separado.

— "Art. As promoções ao posto de primeiro tenente do corpo de veterinarios do Exercito se farão por antiguidade.

Art. As promoções ao posto de capitão se farão: metade por antiguidade, metade por merecimento, apurado este mediante concursos de provas de capacidade constantes da exhibição de estudos e trabalhos escriptos sobre a theoria e pratica de medicina veterinaria."

— "Art 1º, paragrapho. Na vigencia desta lei, o governo transferirá para os corpos da mesma arma e da mesma região militar as praças das companhias isoladas e dos pelotões de estafetas."

— "O governo mandará proceder aos estudos preliminares para o estabelecimento de quatro depositos de remonta, sendo um no Rio Grande do Sul (Saycan), o segundo no Paraná ou no Oeste de São Paulo, o terceiro no Triangulo Mineiro e o quarto no Estado do Rio de Janeiro."

— "O governo mandará organizar em Saycan (para os corpos da 12ª região) [illegible] ponto convenientemente escolhido do Estado do Rio de Janeiro (para os corpos da 8ª região e da 9ª) campos de instrucção pratica da tropa. A área disponivel para os exercicios não terá menos de seis kilometros em qualquer direcção. Nesses campos funccionarão escolas praticas de tiro para artilheria a cavallo e montada, metralhadoras e para tiro collectivo de fuzil. E' obrigatorio o exercicio de todas as baterias duas vezes por anno, pelo [illegible] nos, durante cada periodo de [illegible] o tempo necessario para treinar completamente as guarnições das peças, na execução de tiros de combate, em todas as condições regulamentares, desde a peça [illegible] da até ás concentrações de fogo de baterias. A mesma obrigatoriedade existe quanto ás secções de metralhadoras, ás companhias de infanteria e aos esquadrões."

— "As tabellas que acompanharem a proposta do orçamento da Guerra para 1915 devem ser calculadas tendo em vista a adopção do "regimen das [illegible] nos corpos das tropas e estabelecimentos, como taes considerados", isto é:

As despesas com o pessoal devem ser discriminadas por individuo do effectivo a manter e detalhadamente, por posto e graduação, sendo que nas despesas com as praças de pret equivalentes [illegible] em vista a satisfação de suas necessidades, no que disser respeito aos serviços de fundos (vencimentos), subsistencia, saude, fardamento, equipamento e armamento, alojamento, aquartelamento e acampamento, expediente e instrucção, armamento, etc., etc.

As despesas com os animaes serão calculadas de modo analogo ao indicado para o pessoal.

Discriminadas por individuos de cada posto e graduação, as despesas devem ser englobadas para as diversas unidades administrativas, por arma, estabelecimento, repartição, etc., etc.

Além das despesas com o material, dotação do corpo, estabelecimento, etc., que devem ser custeadas pelas respectivas [illegible] sas individuaes, as tabellas da proposta consignarão verbas para a formação de "stocks" de guerra do material de serviço."

— "A Contabilidade da Guerra descontará mensalmente dos vencimentos dos officiaes ou funccionarios do ministerio que habitarem predios da Villa Militar [illegible] outros de propriedade da Nação — com [illegible] taxa que será fixada pelo ministro, de accordo com o valor do predio e categoria do inquilino. Essa receita será especificada para conservação dos referidos predios."

Accrescente-se á rubrica I, da proposta, sub-consignação Departamento da Administração:

"Conservação do material naval e custeio do pessoal, 80:000$000."

— "Supprima-se todo o paragrapho [illegible] das conclusões finaes do projecto de orçamento."

— "Correspondendo a categoria de [as]pirante do Exercito á categoria de [guar]da-marinha na Armada, porque ambas graduações se obteem após a conclusão do respectivo curso escolar e não á de [aspi]rante de marinha, que de facto corresponde á de alumno da Escola Militar, [de]vendo portanto, as suas vantagens [equi]valentes de accordo com o preceito [consti]tucional, apresento ao n. 8 do artigo [uni]co do projecto n. 149 de 1914 a [seguinte] emenda: Substituam-se as expressões: Diaria de 3$ a 150 aspirantes (com a consignação de 219:000$). [illegible] pelas expressões seguintes — Diaria de 4$ a 150 aspirantes 219:000$ — [corrija]-se o total de 21.174:350$ — para de 21.229:100$000."

Ao artigo unico, verba 9ª: Supprimam-se as phrases desde "Dimin[illegible] "Territorio do Acre" e restabeleça-se a proposta do governo."

Essa emenda augmentou em [illegible] menos o effectivo do Exercito. Contra se manifestou o sr. Mauricio de Lacerda, lembrando que representava um augmento de despesa de 4.000 contos. Falaram ainda os srs. Dionysio, Vespucio de Abreu, Pereira Nunes e Antonio Carlos [illegible] o "leader" que o effectivo actual é de 23.000 homens e que se não fosse approvada essa emenda, perderia o Exercito em um anno 5.000 homens.

— "Ao artigo unico, verba [illegible] mam-se os ns. 21 e 22 e restabeleçam-se na referida verba as quantias propostas pelo governo para os citados numeros."

O projecto passou, pelo voto da Camara, á 3ª discussão.

O sr. Soares dos Santos annunciou [a se]guir a votação do

ORÇAMENTO DA MARINHA

O projecto autoriza o governo a [despender] com esse ministerio 220:000$, [ouro, e] 38.270:857$792, papel. Autoriza [a rever] as tabellas dos arsenaes, reduzindo [o pes]soal, de modo que seja aproveitado [somen]te o que não possa ser dispensado [e a dis]pensar o pessoal artistico dos arsenaes na vigencia dessa lei com dois terços dos vencimentos actuaes; a supprimir os arsenaes do Pará e Matto Grosso, caso não possa arrendal-os; a suspender a matricula na [illegible]

1:000$000 Dá-se a quem provar que os ternos sob medida de Casemiras Inglezas, de 50$, 60$ e 70$ contém algodão; TARIA LONDON — Uruguayana, 126 — NÃO CONFUNDIR.

A POLITICA CEARENSE

O DEPUTADO CORREA LIMA escapa de ser assassinado

O deputado Corrêa Lima

Fortaleza, 9 — (*Correspondente*) — Na occasião do desembarque do dr. Corrêa Lima, quando este foi aggredido a tiros e punhal pelos capangas do governo e soldados da policia estadual, foram vistos os tenentes Araujo e Conrado, alvejando aquelle deputado opposicionista. O dr. Mario Werneck, o medico de bordo que salvou o aggredido, estava fardado e foi tomado pelos assassinos como official de marinha, o que evitou o monstruoso crime. Está provado que existe aqui um plano covarde de se eliminar os chefes da opposição politica local. No conflicto e tiroteio que se estabeleceram por occasião do desembarque do dr. Corrêa Lima, sairam varios populares feridos a faca e a tiros.

As pessoas que não são sympathicas ao sr. Benjamin Barroso vivem ameaçadas em razão da completa falta de segurança. A opposição appella para o dr. Wenceslau Braz, presidente da Republica.

UM TELEGRAMMA AO DEPUTADO MOREIRA DA ROCHA

O deputado Moreira da Rocha recebeu do Ceará o seguinte telegramma:

Fortaleza, 9 — (*9 horas*) — Neste momento, quando desembarcava o dr. Augusto Corrêa Lima foi aggredido a tiros e punhal por soldados e secretas policiaes, commandados por dois officiaes de policia, fardados.

O dr. Corrêa Lima saiu ferido no braço, escapando de ser assassinado, graças á intervenção do medico de bordo, que, fardado, protestou energicamente.

Foram feridos na occasião varios populares, que procuravam defender o aggredido.

Solicitamos do patriotico governo da Republica garantias para o dr. Corrêa Lima, cuja vida continúa ameaçada, e urgentes medidas que ponham termo á barbaria do governo cearense. — O directorio do Partido Republicano Cearense: *Desembargador Olympio de Paiva, dr. João Marinho de Andrade, Joaquim Costa Souza e Hermenegildo de Brito Firmeza.*

UM TELEGRAMMA DO PRESIDENTE DO ESTADO

O ministro da Justiça recebeu o seguinte telegramma do presidente do Estado do Ceará:

"Passei o seguinte telegramma ao presidente do Supremo Tribunal Federal: "Tendo recebido do juiz seccional um officio acompanhando uma nota de *habeas-corpus* que elle concedeu e o Supremo Tribunal confirmou, com relação a cidadãos de diversos municipios do Estado considerados por esses julgamentos, sem demora providenciei no sentido de serem cumpridas e acatadas as decisões judiciarias que se encontravam em face de outras proferidas pela Assembléa Legislativa do Estado, no exercicio de attribuição que lhe é conferida pela lei de organização municipal; não foram motivos para deixar de confiar nas autoridades locaes, no empenho de fazer acatar esses julgamentos do Supremo Tribunal do paiz. Ainda não se estabeleceu um caso real, effectivo, de coacção sobre a posse desses vereadores dos *habeas-corpus*, de modo exigir o emprego da força armada, que, presumo, no estado apaixonado dos espiritos, concorrerá para perturbar a ordem e estabelecer conflictos evitaveis. Peço licença para fazer uma reflexão que já deve ter preoccupado a esse esclarecido espirito de justiça tal o crescido numero de *habeas-corpus*.

Se o juiz seccional se désse á calma e imparcialidade de seu nobre officio e não a preferencias partidarias, isso não succederia. Mas sua preoccupação é a intervenção federal, e, para alcançal-a, os vereadores recebem instrucções de bradarem que soffrem coacção, quando lhes estão franqueadas as salas das municipalidades não obstante o dispositivo formal da lei que estatue a responsabilidade do presidente do Estado, impõe a norma obrigatoria de ser licito oppor minha autoridade ás resoluções do poder legislativo, quaes o seu julgamento sobre eleições municipaes em definitivo; cumpri, nesse conflicto de julgamentos do alto poder judiciario e do poder legislativo o meu dever, como me era licito fazer em tão melindrosa emergencia. Saudações. — *Benjamin Barroso*, presidente do Estado."

A respeito da questão do Ceará, sabemos que o governo aguarda a requisição do Supremo Tribunal Federal, que recebeu do juiz seccional o pedido de intervenção.

O que o Tribunal resolver, será cumprido immediatamente e á risca.

"HABEAS-CORPUS" PARA A ASSEMBLÉA RABELLISTA

Foi hontem entregue á secretaria do Supremo Tribunal Federal uma petição de *habeas-corpus*, requerida pelos drs. Irineu Machado e Frota Pessoa, em favor dos deputados da assembléa rabellista, dissolvida pelo governo federal, quando interveio no Estado do Ceará.

O pedido de *habeas-corpus* foi distribuido ao ministro Sebastião de Lacerda, devendo ser julgado na proxima sessão.

CASA PARIS, Uruguayana, 145 — 50$, 60$ e 70$. Ternos sob medida. Tecidos de cura lã.

CASA BOITEUX liquida todo seu stock de tapeçarias; Uruguayana, 31.

Molestias das senhoras e v. urinarias. Tratam. espec. pelo dr. Domingue, com long. prat. dos prin. hosp. da Europa. Quitanda 11, ás 3 horas. 477

UZAE a tinta Sardinha, actualmente a melhor do nosso mercado.

O coronel Moniz Braga, director da Escola do Estado-Maior, querendo iniciar no proximo anno o ensino essencialmente pratico do 3º anno, propoz quatro officiaes para auxiliares deste curso, e bem assim, pediu ao titular da pasta da Guerra para pôr á sua disposição, afim de collaborarem na organização dos programmas o major Alfredo Malan d'Angrogne, e primeiros-tenentes Bertholdo Klinger, Genserico de Vasconcellos e Joaquim de Souza Reis Junior.

Hotel Nacional, RUA DO LAVRADIO, 55 — Excellentes accommodações para familias e cavalheiros de tratamento. Cozinha de 1ª ordem. Diarias de 7$ e 8$000. Sem diaria, 4$ e 5$000. Telephone, 4.467. Alves & Ribeiro.

SALAS de visitas a prestações — Rua da Alfandega, 111

MOVEIS a prestações — Rua da Alfandega, 111

Café Globo, bombons finos e fantasia de chocolate, só de Hering & C.ª, r. 7 Set. 103.

Odol
O melhor para os dentes

A' DE BOM aviso a todos que, pelo Natal, mimoseiam com brinquedos seus caros bebés, não se aguardarem para a ultima hora em adquiril-os. A escolha [illegible] do Bazar Hollandez [illegible] tempo para comparar preços [illegible] rua Marechal Floriano, 38. 6.810.

[illegible] cola Naval; a passar para a reserva [illegible]

DISCUTE-SE A MORATORIA

[illegible]

--- VENDA - DE - FIM - DE - ANNO ---
MAISON - NOUVELLE

Temos iniciado a nossa venda annual, só durante este mez, com abatimentos de 20 e 30 por cento em todos os artigos, especialmente no nosso Stock de blusas e lingerie. [illegible] Saias de lã, desde 9$. Vestidos lingerie desde 15$ [illegible]

9 --- RUA GONÇALVES DIAS --- 9

THEATROS

PHILOMENA LIMA, cujo retrato acima estampamos, é um dos melhores elementos da companhia Galhardo. Moça, gentil, a graciosa artista, que pela segunda vez vem ao Brasil, tem um grande numero de admiradores, ou antes, tem a applaudil-a a platéa em peso do theatro da Avenida Gomes Freire.

• • •

NO THEATRO APOLLO FESTEJAR-SE-A' ESTA NOITE O MEIO CENTENARIO DA REVISTA "PRETO NO BRANCO"

A empresa do theatro Apollo festejará esta noite a 50ª representação da revista *Preto no Branco*, cujo successo sempre crescente é um dos factos mais notaveis da presente temporada theatral. *Preto no Branco* marcha triumphalmente para o centenario, o que certo conseguirá sem esforço, dados os irresistiveis attractivos de que a linda peça está cheia. Só o *Urucubaca* bastará para fazer o successo de qualquer revista. Mas em *Preto no Branco* ha outros numeros de egual valor, e entre elles estão, sem duvida, o Fado Tango, o "foi, foi, foi", a cêga rêga das modas, etc.

• • •

A COMPANHIA GALHARDO, NO THEATRO REPUBLICA

As quatro grandes casas que já apanhou o theatro Republica, onde a companhia Galhardo se estreou e está representando a revista portugueza "O 31", dão bem a medida de quanto essa apparatosa revista agradou e que ficou plenamente confirmado o seu grande successo em Portugal.

Todos os artistas da companhia Galhardo, que é, incontestavelmente, a melhor que tem vindo para trabalhar em sessões, tem sido alvo dos mais justos applausos, e entre estes, se houvesse que destacar, seria de justiça falar em Carlos Leal, Irene Gomes, Filomena Lima, Carmen de Oliveira, Emma de Oliveira e Eliza Santos, que tiveram os seus numeros bisados e foram enthusiasticamente applaudidos em todos os espectaculos, formando assim dignamente ao lado de Hagda, Arruda e Antonio Gomes. Hoje, com as duas representações d'"O 31", o Republica se encherá de novo, e os applausos se repetirão.

ESPECTACULOS DE HOJE

THEATRO RECREIO — A companhia hespanhola que continúa a fazer o mais ruidoso successo no Recreio, realiza hoje mais um escolhido e excellente espectaculo.

A primeira sessão constará da representação da deliciosa peça — *La boda de la farruca*, um dos mais brilhantes successos da *troupe*. Na segunda sessão, teremos a *première* da zarzuela — *La reina mora*, e na terceira repetir-se-á *La alegria de la huerta*.

*

THEATRO S. PEDRO — *Duas por noite*, tem o condão de attrair o publico ao theatro S. Pedro. Lola Brieba é um grande elemento para as revistas, pois diz com inconfundivel graça o *couplet* e tem um vastissimo repertorio. Brandão, o incomparavel comico, que todo o Brasil conhece, reapparece neste theatro muito breve, creando o papel de Dúdú, na revista popular, escripta por Raul Pederneiras e cujos ensaios estão muito adeantados.

*

THEATRO CARLOS GOMES — A linda revista *Corta-Jaca* continúa na sua carreira triumphal, levando grande concorrencia ao Carlos Gomes, que todas as noites se tem enchido de um selecto e escolhido publico. As apotheoses são de surprehendente effeito e de bella concepção artistica e o desempenho é dos melhores. Todos os artistas se esforçam por agradar e dão aos seus papeis um grande brilho e relevo. *Corta-Jaca* é finalmente uma peça que promette fazer ainda longa temporada no palco do Carlos Gomes, tanto mais que os seus autores todos os dias lhe introduzem novidades.

O espectaculo é em beneficio dos actores Roberto Guimarães e Affonso Baptista, havendo variado intermedio.

*

THEATRO S. JOSE' — A burleta em tres actos, que hoje sobe á scena no alegre theatrinho do Rocio — *A perna de fóra*, é original de J. Ribeiro, escriptor já applaudido em trabalhos outros. A musica é do inspirado maestro Costa Junior, que foi de rara felicidade na confecção da saltitante partitura. Accrescente-se a isto a circumstancia de estarem os principaes papeis confiados a Cinira Polonio, Alfredo Silva, Antonieta, Laura Godinho, Belmira, Figueiredo, etc. Está seguro o successo, que *A perna de fóra* vae fazer.

• • •

PELOS CINEMAS

PARISIENSE — Hoje, dia de mudança de programma, o elegante salão do sr. Staffa dá nos a "reprise" da arrojada concepção cinematographica, ha tres annos aqui exhibida — "Mysterio de Psyché" ou "Força de hypnotismo", drama de enredo grandioso e emocionantissimo, em 3 actos. Completará o programma: — "A corrida", bellissima fita, de enredo interessante, em 1 acto; "Porto de Copenhague", lindo film panoramico de surpreendente effeito.

*

PATHE' — Mais um surprehendente programma annuncia para hoje este "chic" centro de diversões. Na tela, será apresentado o empolgante film — "Resignação", em 3 artisticos e magistraes actos e "Uma data a fixar", hilariante comedia. No palco, continuará o successo dos attrahentes numeros ali hontem estreados, além dos outros, que são Luella Montrez, cançonetista ingleza; Rembrandt, desenhista e caricaturista; Stella Ceylor, romanzista franceza; Maxow, equilibrista; Marcelle de Ria, cantora lyrica.

*

ODEON — Aproveitando a coincidencia de ser hoje um dos dias aprasados para a substituição do seu programma, a companhia Cinematographica apresenta hoje aos "habitués" do seu querido salão uma sensacionalissima novidade — o sr. C. H. Unthan, o prodigioso homem sem braços, que executa, com os pés e com as pernas trabalhos extraordinarios. O sr. Unthan exhibir-se-á como protagonista da peça — "O homem sem braços", em 5 longos e emocionantes actos, que desvendam um doloroso drama dos bastidores de um grande circo.

*

AVENIDA — Neste confortavel salão o publico recrear-se-á hoje com um novo e seductor programma, que é o seguinte — "Max cozinheiro", hilariante episodio comico pelo incomparavel Max Linder; — "O club dos collecionadores, peça de assumpto policial, em 3 vibrantes actos; — "Visões e panoramas bellicos, scenas da guerra actual, pelo Gaumont Actualidades.

*

CINE PALAIS — Mais um successo garantido estará reservado hoje a este luxuoso salão, tal a grandiosidade do seu programma. O publico que julgue, pela enumeração dos films que serão corridos na tela: — "Zirka", emocionante drama de aventuras, de episodios arrebatadores, em 5 extensos actos, interpretado pelo festejado artista Capozzi; — "O 9º boletim da guerra", em 2 partes, contendo os mais interessantes episodios da grande conflagração que se desenrola na Europa.

*

PARIS — E' cheio de attracções o programma que pela primeira vez se exhibe hoje neste popular cinema. Eil-o: — "Escravo de amor, grandioso drama moderno, de scenas as mais violentas, em 3 longos actos; — "A filha do ladrão", drama de grande emoção, em 2 actos; — "O seu primeiro divorcio; engraçadissima "charge", de um comico irresistivel.

*

IDEAL — Como de costume ás quintas-feiras e ás segundas-feiras, os frequentadores deste apreciado salão terão hoje um programma verdadeiramente encantador que está assim organizado: — "O club dos colleccionadores", vibrante film policial, em 3 actos cheios de emoção; — "Max cozinheiro por amor"" comedia pelo inexcedivel Max Linder; — "Conflagração européa, mais um boletim com a resenha dos principaes incidentes da guerra ultimamente occorridos; — "Uma data a fixar", deliciosa comedia, e, como extra na "matinée" — "Cumplicidade do relogio", scena comica.

*

IRIS — O procurado salão da rua da Carioca confeccionou para hoje o soberbo programma que se segue: — "Zirka, a espiã", emocionante drama de aventuras, desempenhado pelo afamado artista Capozzi, em 5 actos; "Felix passado," drama da vida moderna, em 4 suggestivos actos; — "A conflagração européa, sensacionaes scenas da guerra, em 2 actos.

UM CASO FAMOSO

Duas mães que disputam a posse de uma filha

O exame requerido pelo curador deu resultado

Grandemente debatido no fôro, como na imprensa, o caso das duas mães para uma só filha, deu motte a muita glosa, sem que se encontrasse uma solução satisfactoria.

Foi o caso de uma mulher que, tendo dado á luz uma creança, em uma das enfermarias do Hospital da Misericordia, entregou-a a uma senhora para della cuidar.

A desconhecida, que hoje se sabe, é Francisca Rosalia, conhecida pela alcunha de "Paquita", acceitando o encargo, começou por levar a creança ao registro, dando-a como sua filha legitima, sob o nome de Alzira. Essa ceremonia foi testemunhada legalmente e realizada no cartorio da 4ª pretoria.

Posteriormente reclamou a mãe legitima, D. Severa de Carvalho a posse da menor, procurando provar a maternidade com o registro da creança na Santa Casa, sob o nome de Severa.

Todo o seu esforço foi baldado. "Paquita" negava-se formalmente á entrega.

Foi então o caso levado, pela mãe afflicta, ao juiz da 1ª vara de orphãos.

De parte a parte não se pouparam esforços no sentido da apuração da verdade. Todos os recursos foram utilizados com empenho, collocando o juiz em uma situação precaria, de que nunca poderia sair satisfactoriamente.

Além de Alzira, d. Severa tem mais dois filhos que foram trazidos a juizo, para que o confronto inspirasse o juiz.

Este, entretanto, não podia utilizar-se desta simples semelhança, como razão de dicidir.

Estavam as coisas neste pé, quando o dr. Raul Camargo, curador de orphãos, grandemente interessado na

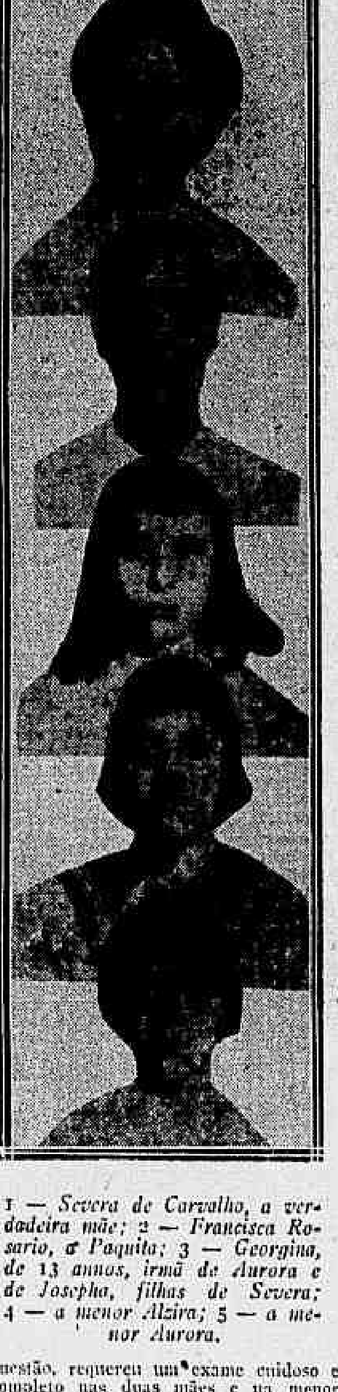

1 — *Severa de Carvalho, a verdadeira mãe; 2 — Francisca Rosario, a Paquita; 3 — Georgina, de 13 annos, irmã de Aurora e de Josepha, filhas de Severa; 4 — a menor Alzira; 5 — a menor Aurora.*

questão, requereu um exame cuidoso e completo nas duas mães e na menor litigiosa.

Na sua opinião, por meio de processos scientificos se poderiam conseguir dados sufficientes para esclarecer o juiz.

Seria feito o exame de sangue das duas pretendentes e os resultados se combinariam com aquelles obtidos em egual exame na menor Alzira.

Em seguida, outros exames e pesquizas seriam levados a effeito.

Concernentes aos caracteristicos physicos, morphologicos, das tres, côr dos pellos, affecções hereditarias si houvessem, etc., para o que tambem concorriam as mesmas observações feitas em mais duas irmãs de Alzira, Aurora, de oito annos e Georgina de treze.

Essa diligencia, proposta e requerida pelo curador, foi muito bem acceita pela verdadeira mãe, d. Severa de Carvalho, cuja semelhança com Alzira não póde ser posta em duvida.

D. Francisca Rosalia, a outra mãe, conhecida pela alcunha de "Paquita" a elle se oppôz com energia.

O exame, porém, foi realizado, nomeando o juiz os drs. Miguel Salles, Elysio de Carvalho e Simões Corrêa, o primeiro, medico legista da policia; o segundo, director do Gabinete de Identificação e Estatistica e o terceiro, funccionario desse gabinete.

Depois de varios exames e outras pesquizas que consistiram principalmente no exame morphologico de Severa de Carvalho e de Francisca Rosalia, assim como na menina Alzira e de tres irmãs naturaes da mesma, os peritos concluiram seu laudo em favor de Severa de Carvalho. Não só foi feito o exame do sangue, como tambem das particularidades physicas da menor disputada, pela conformação da fronte, côr dos supercilios e reunião das suas cabeças ao nivel da raiz do nariz, a côr e extensão dos cilios, a côr dos olhos, o formato do nariz, as lentezinhas do rosto, a disposição da abobada palatina, a abundancia da pennugem e côr dos pellos e outros minimos detalhes.

O exame foi minuciosissimo, concluindo os peritos pela verificação de que os detalhes acima constatados não eram os mesmos em Francisca Rosalia, ao passo que todos elles se acham distribuidos á familia de Severa de Carvalho, sendo alguns communs aos seus membros.

INJECÇAO BROU

Préservatiou Infaillinl

Curação rapida, certa, sem perigo, dos Esquentamentos antigos ou recentes. Supprime Sandalo e Copaiba productos de cheiro nauseoso e revelador, e que demais cançam o estomago. Rue Dombasle, 6. PARIS

Dr. von Dollinger da Graça

Do Hospital da Beneficencia Portugueza e com estagio da Real Clinica de Berlim. *Cirurgia, Rins, Urethra, Bexiga e prostata.* Estreitamentos e hydroceles. Exame com illuminação, permittindo o tratamento local. *Consultorio em sua residencia Av. Mem de Sá* 10, sobrado, Lapa. 11 ás 12 ou 3 1/2 da tarde. Teleph., 4.810, Central.

A VIDA EM VIDROS
Elixir Creosotado
DE
Ernesto Souza
BRONCHITE
Rouquidão, Asthma, Coqueluche, Tuberculose pulmonar.
GRANDE TONICO
abre o appetite e produz a força muscular.
GRANADO & C., 1º de Março, 14

A GUERRA

LONDRES, 9 — O "Daily Mail" annuncia que as forças francezas conseguiram consideravel avanço ao sul de Dixmude e que actualmente dominam o triangulo Dixmude - Yprés - Roulers.

Varios contingentes de forças francezas avançam sobre Thielti.

As tropas inglezas occupam forte posição a noroéste de Armentiéres e ameaçam atacar as posições allemãs ao longo de Lys — (Americana).

Ainda a reunião de Washington

Washington, 9 (*Americana*) — Revestiu-se de extraordinaria solennidade a conferencia hontem realizada no palacio das Republicas Sul-Americanas, sob a presidencia do sr. Bryan, secretario de Estado dos Negocios Estrangeiros, afim de serem discutidos varios problemas de direito internacional, no tocante aos direitos dos paizes neutros.

Estiveram presentes os embaixadores e ministros representantes de todas as republicas sul-americanas, além de muitas outras personalidades de destaque na diplomacia.

Abrindo a sessão, o sr. Bryan expoz os fins da reunião e, falando sobre os direitos dos paizes neutros, disse que não era justo que elles pagassem as culpas dos paizes belligerantes.

Achava o orador que a principal causa da situação precaria dos paizes neutros, era a falta de precisão e definição cabal de neutralidade, cujos direitos os belligerantes não podem assim conhecer, estabelecendo-se duvidas diarias, accrescentando que era necessario que essa situação incerta fosse logo resolvida, com o que concordou unanimemente a assembléa.

O dr. Romulo Naon, embaixador argentino, propoz a nomeação de uma commissão incumbida de estudar a guerra actual e qualquer proposta de definição de neutralidade que fosse apresentada.

Approvada a proposta do dr. Naon, foram nomeados os srs. Bryan, Domicio da Gama, embaixador do Brasil, Romulo Naon, embaixador da Argentina, e Suarez Mujica, embaixador do Chile.

Em seguida usou da palavra o dr. Domicio da Gama, mostrando que a União Pan-Americana tem um caracter politico e propondo que ella fosse ouvida sobre as pretendidas modificações no direito internacional, propostas pelos paizes neutros.

O dr. Suarez Mujica disse, em seguida, que era necessario resolver a questão com a maxima rapidez, afim de diminuir os consideraveis prejuizos que os paizes neutros têm soffrido e cada dia são maiores.

O dr. Romulo Naon dissertou longamente sobre o assumpto, affirmando que a questão de direitos dos paizes neutros é importantissima, maximé para os sul-americanos, cujo progresso está sendo retardado, além de se achar sempre ameaçada a sua soberania.

O ministro do Perú, sr. Pizet, disse que os paizes sul-americanos devem aproveitar o momento para se congregarem e protegerem a inviolabilidade dos seus mares. Após varias considerações, terminou o sr. Pizet, pedindo que a União Pan-Americana definisse a linha de neutralidade divisoria entre a America, a Asia e a Africa, exigindo que os paizes belligerantes a respeitassem. Solicitou ainda o sr. Pizet que se marcasse a quantidade de combustivel para abastecimento dos navios de guerra nos portos neutros.

Relativamente a essa reunião do Corpo Diplomatico americano em Washington, e na qual se tratou das consequencias da actual guerra na America, foram-nos fornecidas as seguintes informações:

A reunião de Washington não foi de iniciativa do Brasil. O Brasil tem procurado manter, por todos os meios, a sua neutralidade no actual conflicto europeu. A reunião de Washington obedece ao desejo de uma uniformidade de medidas entre os paizes que nella tomaram parte. Não ha nenhum interesse privativo do nosso paiz que se ligue á reunião de Washington. O Brasil, porém, compareceu a ella como lhe cumpria, desde que se tratava de harmonizar providencias de interesse continental. E a nossa chancellaria estará prompta a adoptar as medidas geraes que forem indicadas mais tarde, desde que ellas correspondam aos interesses internacionaes, ao criterio, emfim, que presidiu á adopção das regras de neutralidade, que temos mantido sem reclamação, ao contrario, com o respeito e applauso de todas as nações em luta.

A narrativa official da derrota da esquadra allemã

O sr. Robertson, encarregado de Negocios de sua majestade britannica, recebeu o seguinte communicado:

"O Almirantado annuncia que, ás 7 horas da manhã do dia 8 de dezembro, uma esquadra ingleza, sob o commando do vice-almirante sir Frederick Sturdee, avistou o *Gneisenau*, o *Scharnhorst*, o *Nurnberg*, o *Leipzig* e o *Dresden* perto das ilhas Falkland. Seguiu-se uma acção, no correr da qual o *Scharnhorst*, arvorando a insignia do almirante conde Von Spee, o *Gneisenau* e o *Leipzig* foram mettidos a pique. O *Dresden* e o *Nurenberg* fizeram-se ao largo durante a acção e estão sendo perseguidos. Foram tambem capturados dois carvoeiros. Foi muito pequeno o numero de baixas do lado dos inglezes. Alguns dos sobreviventes do *Gneisenau* e do *Leipzig* foram salvos."

O "Breslau", caçado pelos russos no Mar Negro

Londres, 9 — Alguns cruzadores russos perseguem o cruzador *Breslau*, que se diz navegar em aguas da Criméa, na altura de Sebastopol.

Asseguram telegrammas portadores dessa noticia que o *Breslau* está com grandes avarias em suas machinas.— (*Americana.*)

Os russos no sudoeste de Varsovia

Petrograd, 9 — Communicações officiaes asseguram que a batalha se acha travada no sudoeste de Versovia, continúa favoravel aos russos.—(*Americana*).

Os naufragos do "Cap Trafalgar"

Buenos Aires, 9 — Diz-se que os officiaes naufragos do "Cap Trafalgar" e que se evadiram disfarçados, da ilha Martin Garcia, onde se achavam recolhidos em companhia dos demais tripulantes daquelle paquete, encontram-se a bordo do navio mercante allemão "Eleonora Wormann", que ha tempos saiu deste porto, clandestinamente, em carregamento de carvão e viveres.

Accrescenta-se que o almirante Saenz Valiente, ministro da Marinha, apezar de ter recebido varias denuncias a respeito, não tomou as providencias necessarias — (*Americana*).

Sociaes

DATAS INTIMAS

Rosinha, uma encantadora creança, filha do nosso companheiro Costa Rego, faz annos hoje. Esse alegre acontecimento vae encher a galante anniversariante de muitas flores e "bombons", trazendo ao coração amantissimo do seu querido pae e de mãe. Costa Rego uma nota de intima felicidade.

•

Festejou hontem a passagem de seu anniversario natalicio o nosso distincto e querido collega de imprensa e redactor de debates da Camara dos Deputados Heitor Modesto. Não foram poucas as manifestações de sympathia recebidas pelo anniversariante, devidas ao seu coração bondoso e ao largo circulo de relações que possue em nossa sociedade.

*

Passa hoje o anniversario natalicio do major Manoel Joaquim Gamboa, que receberá muitas felicitações dos seus amigos.

*

Fez annos hontem o academico Candido Carneiro Junior, filho do sr. Candido Carneiro, socio da Casa Raunier.

O anniversariante foi muito felicitado por seus amigos e collegas da Faculdade de Sciencias Juridicas e Sociaes, onde cursa o 3º anno.

*

Maria Lina, a encantadora bailarina, deante da qual o Rio todo se tem extasiado, a espiritualizadora do gesto; Maria Lina, que certo, por graça divina, soube dar ás nossas dansas asperas a suavidade do vôo das borboletas, Maria Lina fez annos hontem.

Que seu doce sorriso de creança bulhenta, e sua graça infinita e envolvente continuem a ser por longo tempo o paramento principal dessa sua mocidade que não esmorece, são os nossos votos.

*

Transcorre hoje o primeiro anniversario natalicio da Celia, interessante menina que enche de alegria o lar de seus dignos paes o sr. Julio Kahe e d. Dóra Prins Kahe, e netinha querida do commandante João Kahe e d. Adelina Kahe.

*

As melhores felicitações recebeu hontem por motivo de seu anniversario natalicio o jornalista hespanhol Antonio Cid Labello, que, em festa intima, rodeado de sua familia, teve occasião de conhecer quanto é querido, quanto é admirado por patricios e amigos brasileiros.

Não foi isso surpresa, porque o anniversariante dedicado como é á colonia, e ao commercio dos seus conterraneos, pela nossa imprensa cuidadosamente tem tratado dos seus melhores interesses.

Durante o banquete, os mais amistosos brindes foram trocados elevando os dotes intellectuaes do festejado e distincto moço.

*

Faz annos hoje d. Magdalena Monteiro de Carvalho, esposa do capitão honorario do exercito Antonio Galdino de Carvalho.

*

Completa hoje mais um anniversario natalicio a menina Maria José, filha do sr. Eduardo Pinto da Fonseca, negociante de nossa praça.

*

Conta hoje mais um anniversario natalicio a galante menina Maria Antonietta, filha do sr. Joaquim Monteiro de Barros.

*

Veem passar hoje o seu anniversario natalicio as graciosas meninas Hercilia e Dinorah Tavares de Campos, filhas do sr. José L. Tavares de Campos, funccionario publico aposentado.

*

Commemora hoje o seu anniversario natalicio d. Rita M. de Mello Tamborim Guimarães, viuva do chefe de secção da Alfandega Peixoto Guimarães, e mãe do dr. Tamborim Guimarães, clinico nesta capital.

*

Festeja hoje o seu natalicio d. Luiza Moraes da Silva, esposa do sr. Antonio Moraes da Silva, nosso companheiro da administração. A distincta anniversariante terá mais uma vez o feliz ensejo de receber muitas provas de amizade.

* * *

BAPTISADOS

Baptisou-se a 8 do corrente na matriz da Gloria, o galante menino Cid, filho de d. Eurydice Rodopiano da Fonseca, e neto do fallecido general Rodopiano, sendo padrinhos o sr. Antonio Luiz Loureiro Junior e sua filhinha, d. Amalia Bastos de Loureiro.

*

Na matriz de S. F. Xavier recebeu as aguas lustraes do baptismo, ante-hontem, a innocente Celia, galante filhinha do sr. Julio Kahe e de d. Dóra Prins Kahe.

Foram padrinhos seus avós paternos, o commendador João Kahe e sua esposa d. Adelina Kahe.

• • •

VIAJANTES

Chegou do norte ha dias o nosso distincto collega de imprensa, brilhante chronista parlamentar, sr. José Vieira.

*

A bordo do "Tubantia" partiu hontem, para a Europa, o sr. João Borges Filho, moço bem conhecido e estimado na nossa sociedade.

Ao seu botafóra que esteve repleto de parentes e amigos notámos entre outras pessoas, mme. João Borges, mme. Gastão Teixeira, ministro Guerra Duval, Paulo Azeredo, Cosper Libero, Nery Filho, José Ferreira Vaz, Hasselmann, Armando Teixeira, Braz Teixeira, Germano Haslocker Filho, Paulo de Moraes Salles.

CARTÕES de felicitações para todos os preços. Papelaria Botelho, rua do Ouvidor, 65, esquina rua do Carmo.

DINHEIRO sob joias e cautelas do Monte de Soccorro, condições especiaes — 45 e 47, rua Luiz de Camões. Casa Gonthier. Fundada em 1867.

JOIAS SO' NA "ESMERALDA", travessa de S. Francisco, 8 e 10. Em frente ao Mercado de Flores.

ATIROU-SE SOB UM TREM

Margarida de Jesus, parda, de 26 annos, e moradora no largo do Octaviano, em Madureira, e que ha muito tem a mania do suicidio, hontem, na cancella que fica situada no beco dos Velhacos, tentou matar-se, mais uma vez, atirando-se sob as rodas de um trem de suburbios.

Margarida ficou com varios ferimentos pelo corpo e foi soccorrida pela Assistencia, tendo do facto conhecimento a policia do 23º districto.

ESMOLAS

Do sr. Gualberto Moniz recebemos 20$000 para os nossos pobres.

Gratos.

Destruição dos pellos do rosto — DR. VIEIRA FILHO — Rua da Alfandega, 95 — Das 2 ás 4 horas.

Dr. Possollo Operações, partos, molestias das senhoras e vias urinarias. Cons. Uruguayana, 105, 2 ás 4. Res. Rua de S. Clemente n. 492, Botafogo.

MOBILIARIOS de luxo — Rua da Alfandega, 111

SALA de jantar a prestações — Rua da Alfandega, 111

O publico não se engana, prefere CASCATINHA

OS VELHOS SERVIDORES

Passa hoje o anniversario do sr. Antonio Francisco da Costa, mestre geral das officinas de obras brancas do Arsenal de Guerra desta capital e decano dos operarios do mesmo Arsenal.

O estimado operario, que é um distincto competente e laborioso, entrou para o Arsenal como aprendiz em 1863, tendo ahi se feito operario e gozando não só da estima do general Pedro Ivo, illustre director do Arsenal de Guerra, como tambem de seus companheiros e amigos.

Instituto de raios X e electricidade medica

Dr. Toledo Dodsworth, professor da Faculdade de Medicina, e Jorge Dodsworth, docente da Faculdade — Avenida Rio Branco n. 108, por cima da confeitaria Castellões, de 1 ás 5 — Telephone, 2.326, Central.

DORMITORIOS a prestações — Rua da Alfandega, 111

MUITO IMPORTANTE

Não comprem oculos ou pince-nez, sem saber, com firmeza, o grão exacto que devem usar. Para esse fim, a casa Vieitas dispõe de um apparelho prodigioso, fazendo o exame gratuito a quem comprar as lentes; rua da Quitanda n. 99.

CASA BOITEUX tapeçarias e moveis de fantasia; Uruguayana, 31.

O combustivel ideal

Entrega-se em domicilio a afamada lenha economica, tem sempre grande stock em tócos, tálhas e achas; rua Francisco Eugenio, 111, tel. villa, 43 — Teixeira Côrtes & C. 6029

COMMERCIO

Rio, 10 de dezembro de 1914.

CAMBIO

Hontem, este mercado abriu firme, com os bancos sacando a 13 7/8 d. e logo em seguida a 13 29/32 e..... 13 15/16 d.

O Banco do Brasil conservou para os vales ouro a taxa de 14 d.

No correr do dia o mercado firmou-se ainda mais, passando os bancos a fornecer cambiaes a 13 31/32 e 14 d.

O papel particular foi negociado aos extremos de 14 a 14 1/8 d.

O movimento do dia foi desenvolvido, fechando o mercado muito firme, com os bancos sacando a 14 d.

A' ultima hora tivemos conhecimento que o Banco Nacional Ultramarino para maiores quantias sacava a..... 14 1/16 d.

CAFE'

Hontem, este mercado funccionou firme, tendo sido realizados negocios em 8.242 saccos, ao preço de 6$000, por arroba, pelo typo 7.

Não houve entradas.

6 —	6$100
7 —	6$000
8 —	5$600
9 —	5$200

COTAÇÕES POR 15 KILOS

Typos	Cafés do sul e oeste de Minas	Cafés de outras procedencias
	Commum: Côr	Commum: Côr
3	8$272 a 8$476	7$761 a 8$068
4	7$965 a 8$068	7$455 a 7$659
5	7$455 a 7$863	7$251 a 7$353
6	6$945 a 7$353	6$537 a 6$843
7	6$639 a 6$741	6$025 a 6$333

Continúa a falta de procura para os cafés desmerecidos americanos abaixo de 7, existindo procura para cafés despolpados.

BOLSA

VENDAS

Apolices:	
Emp. de 1903, 1 a . . .	925$000
Municipaes de 1900, port. 20, 25, 30, 50, 4, 100, 120 a . . .	179$000
Ditas de 1914, port., 5, 20, 84 a . . .	158$500
Ditas idem, 20, 50, 30 a .	159$000
E. do Rio (4 0/0), 3, 5, 5, 32 a . . .	70$000
Ditas idem, 4 a	70$500
Bancos:	
Commercial, 6 a . . .	131$000
Commercio, 24 a . . .	140$000
Companhias:	
Brasileira Torrens, 60 a .	4$000
T. e Colonização, 250 a .	5$250
Loterias Nacionaes, 50 a.	16$500
Debentures:	
Mercado Municipal, 20 a.	160$000
Ditas, 50 a . . .	160$000
Docas de Santos, 50, 60 a	186$000
Moedas:	
Soberanos, 1000 a . .	16$850
Ditos, 1000, 3000, 600 a .	16$800
Ditos, 500 a	16$950
Ditos, 50, 100 a . . .	17$000

OFFERTAS

Geraes 1:000$	—	—
Emp. de 1903	—	—
Dito (1903)	928$000	915$000
Dito de Minas Geraes	—	—
Dito E. Santo	760$000	650$000
E. do Rio (4º/º)	76$500	70$000
Municip. 1906	179$000	178$500
Dito (nom.)	160$000	188$000
Dito (£ 20)	280$000	275$000
Ditas (nom.)	285$000	280$000
Dito (1914)	159$500	158$000
Dito (1906)	170$000	—
Bancos:		
Brasil	187$000	175$000
Mercantil	—	210$000
Commercio	150$000	—
Lavoura	—	—
Commercial	—	131$000
C. de seguros:		
Integridade	50$000	—
Garantia	300$000	—
Previdente	—	500$000
Brasil	—	143$000
Argos	—	600$000
Confiança	—	45$000
Estradas de ferro:		
M. S. Jeronymo	17$000	13$000
Goyaz	35$000	—
Norte	—	—
Rêde Mineira	35$500	31$000
C. de Tecidos:		
Corcovado	140$000	—
Brasil Industr.	170$000	—
Alliança	140$000	105$000
Progresso Ind.	180$000	—
Confiança Ind.	140$000	—
Petropolitana	160$000	—
La da Tijuca	160$000	—
C. Diversas:		
Docas da Bahia	21$500	20$500
Docas Santos	374$000	370$000
Dito (nom.)	—	350$000
Loterias	16$500	16$000
Casa Vivaldi	220$000	—
Melh. Maranhão	—	31$000
C. Pastoris	22$000	—
T. e Coloniz.	5$250	5$000
Debentures:		
Docas Santos	186$500	185$500
Progresso Ind.	180$000	160$000
Mercado	161$000	160$000
Magéense	—	58$000
T. Botafogo	—	60$000
Brasil Ind.	—	170$000
Confiança Ind.	—	160$000
T. e Carruagens	194$000	—
Tecidos Alliança	—	160$000
C. Brahma	—	90$000
Ant. Paulista	200$000	192$000
Banco União	70$000	—
Manufactora Fl.	116$000	—
America Fabril	188$000	—
Tecidos Carioca	180$000	—
Tecidos Tijuca	—	170$000
C. Pastoris	200$000	192$000

CARNES VERDES

No matadouro de Santa Cruz foram abatidos hontem:

494 bovinos, 25 vitellas, 33 carneiros e 65 porcos.

Foram rejeitados:

8 1/4 2/8 bovinos, 2 vitellas e 3 porcos.

A matança foi feita para os seguintes marchantes:

Durisch & C., 13 bovinos e 9 carneiros; E. Espindola de Mello, 26 bovinos e 3 porcos; Alexandre V. Sobrinho, 21 bovinos; A. Mendes & C., 57 bovinos e 9 porcos; José C. d'Avila, 76 bovinos, 9 vitellas e 4 porcos; Lima Tavares & C., 43 bovinos, 9 carneiros e 8 porcos; Francisco V. Goulart, 46 bovinos, 2 vitellas e 15 porcos; Oliveira Irmãos & C., 14 vitellas e 19 porcos; C. P. Sul Mineira, 118 bovinos; Cooperativa Oeste de Minas, 19 bovinos; Santos Fontes & C., 7 porcos; Luiz Cammyrano, 15 carneiros; Lopes Costa & C., 10 bovinos; Carvalho & Irmão, 65 bovinos.

Vigoraram no entreposto de São Diogo os seguintes preços:

Bovino, $700.
Vitella, $800 e 1$000.
Carneiro, 1$500 a 1$900.
Porco, $800 e $900.

RENDAS PUBLICAS

ALFANDEGA DO RIO

De 1 a 8	817:127$056
Do dia 9:	
Em papel	107:768$815
Em ouro	62:593$707
	987:363$810
Em egual periodo de 1913	2.512:397$810
Differença para mais em 1913	1.524:634$232

RECEBEDORIA	MINAS
Arrecadação do dia	10:356$665
De 1 a 9	116:950$309
Em egual periodo do anno passado	174:877$300

EMBARCAÇÕES DESPACHADAS

EM 9

Para Rio da Prata — Paquete hollandez "Amiral Magon" — Em transito.

Para Buenos Aires — Paquete inglez "Sabiá" — Em lastro.

Para Pernambuco — Paquete nacional "Paraná".

Para Manáos — Paquete nacional "Pará".

MARITIMAS

VAPORES ESPERADOS

Liverpool e escs., "Desna" . . .	10
Rio da Prata, "Saint Croix" . .	10
Portos do norte, "Pará" . . .	10
Portos do norte, "Araguary" . .	11
Rio da Prata, "Oceana" . . .	12
Rio da Prata, "Darro" . . .	12
Rio da Prata, "Alcantara" . .	12
Recife e escs., "Itassucê" . .	12
Bilbáo e escs., "P. de Satrustegui" . .	12
Portos do sul, "Aracaty" . .	12
Portos do sul, "Itaituba" . .	13
Rio da Prata, "Suecia" . . .	13
Portos do sul, "Corcovado" . .	14
Portos do norte, "Gurupy" . .	14
Portos do sul, "Jacuhy" . . .	14
Amsterdam e escs., "Zeelandia" .	15
Rio da Prata, "Vestris" . . .	15
Genova e escs., "P. Mafalda" .	15
Stockolmo e escs., "Oscar II" .	15
Liverpool e escs., "Oronsa" . .	15
Rio da Prata, "Regina Elena" .	16
Rio da Prata, "Garonna" . . .	16
Portos do norte, "Acre" . . .	16
Liverpool e escs., "Demerara" .	16
Rio da Prata, "Saturno" . . .	17
Bordéos e escs., "Garonna" . .	18
Barcelona e escs., "Infanta Isabel" .	19
Portos do sul, "Piraguy" . . .	20

VAPORES A SAIR

Bahia e Pernambuco, "Paraná" .	10
Aracaju' e escs., "Itaperuna" .	10
Cabo Frio, "Maria Angelina" . .	10
Liverpool e escs., "Darro" . .	11
Liverpool e escs., "Alcantara" .	11
Massano e escs., "Tocantins" . .	11
Pará e escs., "Pará"	12
Caravellas e escs., "Mayrink" .	12
Stockolmo e escs., "Saint Croix"	12
Rio da Prata, "Desna" . . .	12
Rio da Prata, "P. de Satrustegui"	12
Porto Alegre e escs., "Itapuca" .	12
Santos, "Urano"	12
Recife e escs., "Itajaby" . .	13
Stockolmo e escs., "Suecia" . .	13
Portos do sul, "Jacuhy" . . .	14
Caravellas e escs., "Arassuahy"	14
Portos do sul, "Piquary" . . .	14
Pará e escs., "Aracaty" . . .	15
Portos do sul, "Itaituba" . .	15
Rio da Prata, "P. Mafalda" . .	15
Rio da Prata, "Zeelandia" . .	15
Nova York e escs., "Vestris" .	15
Callão e escs., "Oronsa" . . .	15
Santos, "Gurupy"	16
Laguna e escs., "P. de Moraes" .	16
Genova e escs., "Regina Elena" .	16
Amarração e escs., "Bocaina" .	16
Rio da Prata, "Demerara" . .	16
Portos do sul, "Itassucê" . .	16
Rio da Prata, "Garonna" . . .	17
Bordéos e escs., "Garonna" . .	18
Rio da Prata, "Infanta Isabel" .	19
Portos do norte, "Brasil" . .	20

AVISOS

DR. WERNECK MACHADO — Molestias da pelle e syphilis. Rua Primeiro de Março n. 10. — Só attende aos doentes dessas especialidades.

CORREIO — Esta repartição expedirá malas pelos seguintes paquetes:

Hoje:

Itaperuna, para Ilhéos, Bahia e Aracajú, recebendo impressos até ás 6 horas, cartas para o interior até ás 6 1/2, idem com porte duplo até ás 7.

Amanhã:

Pará, para portos do norte, recebendo impressos até ás 8 horas, cartas para o interior até ás 8 1/2, idem com porte duplo até ás 9.

Alcantara, para Bahia, Pernambuco, Madeira e Europa, via Lisboa, recebendo impressos até ás 8 horas, cartas para o interior até ás 8 1/2, idem com porte duplo e para o exterior até ás 9 e objectos para registrar até ás 18 horas de hoje.

Darro, para Vigo e Europa, via Lisboa, recebendo impressos até ás 8 horas, cartas para o exterior até ás 9 e objectos para registrar até ás 18 horas de hoje.

Aos sem appetite aconselhamos a casa de petisqueiras á portugueza do Braguinha, General Camara 103, bons temperos, bons vinhos.

LOTERIAS

Capital Federal

15:000$000

Resumo dos premios da 23ª loteria do plano n. 311 159 extracção do anno de 1914, realizada em 9 de dezembro de 1914.

PREMIOS DE 15:000$000 A 1:000$000

71944	15:000$000
87931	2:000$000
77076	1:500$000
25665	1:000$000
82501	1:000$000

PREMIOS DE 500$000

54536 58463 76724 78856

PREMIOS DE 200$000

11121 16890 22077 41144 45081
47751 61654 74035 89488 97229

PREMIOS DE 100$000

1022 2248 5092 15162 18573
25069 26069 27967 32505 31884
33691 40764 52771 53029 53176
55550 56700 56966 62225 62641
63032 66783 63145 67822 67651
71700 71828 72681 74571 74591
71965 76378 76801 77906 83191
85868 86634 93607 97895

APPROXIMAÇÕES

71943 e 71945	200$000
87930 e 87932	100$000

DEZENAS

71941 a 71950	30$000
87931 a 87940	20$000

CENTENAS

71901 a 72000	10$000
87901 a 88000	5$000

Todos os numeros terminados em 44 têm 4$000.

Todos os numeros terminados em 4 tem 1$000, exceptuando os terminados em 44.

O fiscal do governo, *Manoel Calmon Pinto*.

O director-presidente — *Alberto Saraiva da Fonseca*.

O director-assistente, *João Carlos de Oliveira Rosario*.

O escrivão — *Firmino de Cantuaria*.

LOTERIA DO ESTADO DO RIO GRANDE DO SUL

Extraida em 8 de dezembro de 1914
EXTRACTO POR TELEGRAMMA

9115	40:000$000
13896	3:000$000
9801	2:000$000
4855	1:000$000
8616	1:000$000

PREMIOS DE 500$000

1955 9602 9375 11358 14179
15431

PREMIOS DE 200$000

1445 1962 2595 6116 6401
6087 7593 10115 12008 14651

PREMIOS DE 100$000

1157 1487 2601 2691 4474
4574 6912 6310 7198 7650
8671 9268 10017 10529 11612
13092 13058 14123 14269 15056
15783

PREMIOS DE 50$000

1611 1146 1206 1552 1561
1856 2289 2293 2617 3181
3533 3986 4940 4933 5120
5182 5925 6160 6291 7204
7590 7694 7793 8164 8205
8652 8960 9018 9588 9728
9784 10160 10194 10289 10517
10529 10730 11145 11164 11514
11541 12189 12221 12820 13461
13729 14151 14267 14306 14309
14524 14562 15509 15651 15670
15817

Faltam 1.950 premios de 20$000 que constam da Lista Geral.

Companhia Aurea Brasileira

Secção de Clubs

Resumo da 8ª extracção do plano «B» realizada em 9 de dezembro de 1914.

Premio maior (bonificação)

N. 5330.. 18:000$000

PREMIOS DE REMISSÃO

Ns.	
7300	600$000
0615	600$000
6963	600$000
5281	600$000
8624	600$000
3431	600$000
9315	600$000
9815	600$000
9611	600$000
8487	600$000

N. B. Os premios acima serão divididos pelas 4 séries.

O fiscal do governo, Arthur de Araujo Coelho.

O director-presidente, A. C. de Oliveira Roxo Filho.

Gotas Virtuosas De Ernesto Souza. Curam: hemorrhoides, males do utero, ovarios, urinas e as proprias Cystites.

Massa de Tomate — A melhor é a da Companhia Manufactora de Conservas Alimenticias.

IMPOTENCIA

As Gottas Estimulantes do Dr. Bettencourt, especialista das vias urinarias, é o unico remedio efficaz na cura da Impotencia. Depositario: Drogaria Berrini; rua do Hospicio numero 13. 4299

"A CAPITALIZADORA"

AO PUBLICO

Tendo sido annunciada uma assembléa dessa Sociedade para o dia 10 proximo e cuja convocação foi feita pelo *Diario Official*, bem como transcripta em diversos jornaes desta capital, apressam-se os directores d'"A Capitalizadora" em avisar aos seus associados ou interessados ser apocrypha semelhante convocação, que, nos termos do Art. 31 paragrapho 2º de seus estatutos, só pode ser feita por seu presidente. Assim, pois, não foi convocada assembléa alguma. — Raul de Almeida Rego, presidente.

Tendo sido transcripto em diversos jornaes um convite da *Directoria*, feito pelo "Diario Official" para uma assembléa hoje, o presidente desta Sociedade, o sr. dr. Raul de Almeida Rego apressou-se em declarar que aquelle annuncio não era verdadeiro e que nenhuma assembléa fôra convocada, como não se tem ainda deliberado convocar, simplesmente por não haver motivos para isso.

Assim pois, na minha qualidade de director-gerente, devo ainda registrar que nenhuma assembléa se fará hoje, como não consentirei que se faça quando não observadas as regras prescriptas nos nossos Estatutos.

Rio, 10 de dezembro de 1914.

Franklin Rocha, Director-gerente.

SALVE

Senhorita

Maria Alves Monteiro

Hoje, dia de teu anniversario natalicio; por tão faustosa data cumprimenta-te e deseja-te mil felicidades, teu noivo.

M. S. P.

Rio, 10-12-1914.

CURA RADICAL DA HYDROCELE SEM OPERAÇÃO CORTANTE

Illmo. sr. dr. Leonidio Ribeiro.

Apresso-me em scientifical-o de que só me devo felicitar por me haver submettido ao seu processo especial de cura da hydrocele. E' deveras admiravel o seu systema, pois não senti absolutamente dôr alguma no acto da operação, nem depois della, não tive febre nem complicação alguma, e fiquei radicalmente curado.

Agradecendo-lhe muito penhoradamente esse grande beneficio que me prestou, autorizo-o a fazer desta o uso que entender e assigno-me com todo o prazer, seu amigo e creado,

Carlos Marques.
Pharmaceutico em S. Luiz do Maranhão.

Consultorio: rua da Constituição — 11 — do meio-dia ás 2 horas.

MANICURE
Mlle. Mattos
Adorno e realce das mãos
7 de Setembro, 209—sob.
Das 11 ás 18 horas 4096

"A PROVIDENCIA"

SOCIEDADE DE PECULIOS
Séde: Rua do Hospicio, 91, sobrado
Rio de Janeiro
3ª série
11ª chamada — semestral

De harmonia com o art. 45 dos Estatutos, e por não se terem dado fallecimentos durante o periodo de seis mezes, findo em 4 do corrente mez, convidamos os srs. associados desta série que não têm deposito, a contribuirem com a quota de 5$000 (cinco mil réis) para os fins especificados no referido artigo, até o dia 25 do presente mez, de accordo com o disposto no artigo 14, paragraphos 2º e 3º dos Estatutos.

Rio de Janeiro, 5 de dezembro de 1914. — *A Directoria.*

A "Emulsão de Scott" é remedio que as creanças tomam sem a menor repugnancia, devido ao bom gosto que tem. "Attesto que tenho empregado em minha clinica a Emulsão de Scott" com muito bom resultado, sempre que tenho necessidade de um excellente reconstituinte lanço mão da referida Emulsão. Fizemos uso em pessoa de nossa familia, a qual, depois de usal-a por muito tempo, isto é, por espaço de seis mezes, achou-se completamente restabelecida. E' de muito bom gosto, facilmente tolerada pelos doentes, e as proprias creanças tomam-na com muita facilidade, gostando muito de a tomar; tenho-a empregado nos casos de escrophulose, rachitismo, na debilidade geral e tuberculose.

Dr. Humano de Bustamante.
Rio de Janeiro."

Collyrio Moura Brasil

Nome registrado — Contra inflammações e purgações dos olhos. Pharmacia Moura Brasil — Rua da Uruguayana n. 37. 1350.

DECLARAÇÕES

A CAPITALIZADORA

Tendo deparado em diversos jornaes declarações a nosso respeito, e que envolvem responsabilidades subscriptas por "A Directoria" dessa sociedade, convidamos a subscrevel-as nominalmente visto que poderá tambem ser *apocrypha*, como diz o sr. presidente dr. Raul Rego, por apocrypha, a convocação da assembléa geral convocada para o dia 10 de dezembro, em o "Diario Official" de 2 do corrente.

Rio, 8 — 12 — 914. — *Renato Carneiro.* — *Arthur de Almeida.*

ASSOCIAÇÃO DA CRUZ BRANCA SANTO ANTONIO DE PADUA

São convidadas todas as socias para uma assembléa geral, afim de se tratar da leitura e approvação dos estatutos, no dia 10 do corrente, ás 14 horas, á rua Alvaro n. 31, Engenho Novo — A secretaria, *M. Eugenia de Lima.*

PERSEVERANÇA INTERNACIONAL

171, AVENIDA RIO BRANCO, 171
APOLICES PREDIAES

No 49º sorteio de amortização, realizado hontem, 9 de dezembro, foi contemplada a apolice predial n. 1.944.

Os proximos sorteios em 16, 23 e 30 de dezembro.

CENTRO BENEFICENTE H. AO CONSELHEIRO AUGUSTO DE CASTILHO

SECRETARIA: AVENIDA MEM DE SA' N. 32
(Edificio proprio)

Expediente — Das 9 ás 11 horas da manhã

Sessão do conselho administrativo hoje, 10, ás 7 horas da noite — *Alfredo Mesquitella*, 1º secretario. 2.311.

CLUB DOS DEMOCRATICOS DE MADUREIRA

De ordem do sr. presidente convido aos srs. associados a se reunirem em assembléa geral ordinaria, que terá logar no dia 13 do corrente, ás 15 horas, afim de deliberar sobre o Carnaval.

Rio de Janeiro, 9 de dezembro de 1914. — O 1º secretario, *Alphéu de Castro.* 2406

GR.·. BEN.·. LOJ.·. CAP.·. UNIÃO E TRANQUILIDADE

Hoje, sess.·. econ.·., ás 20 horas. — secr.·., *Herbert Teixeira.* 240

MANTEIGA YPIRANGA

Especialidade, k., 3$200; travessa S. Francisco de Paula n. 24.

SOCIEDADE MUSICAL DE BOMSUCCESSO

De ordem do sr. vice-presidente, convido os srs. socios a se reunirem na séde desta sociedade, em assembléa geral ordinaria, a realizar-se no dia 12 deste mez, de accordo com o art. 28 dos estatutos.

Bomsuccesso, 9—XII—914. — *A. Nunes Soutinho*, 1º secretario. 2465

CASA GUIMARAES

RUA SETE DE SETEMBRO 121
Telephone 2563, Central

Chamamos a attenção dos nossos freguezes e do publico para a nossa grande liquidação de calçado, que estamos fazendo, até o dia 31 do corrente. Reducção geral em todo o "stock". Saldos diversos, alpercatas de ns. 18 a 27, 4$500; de 28 a 33, 5$000.

"A BARBACENENSE"

25º peculio, pago na Série A; 22º, na Série B, e 16º, na Série C

São convidados todos os socios primeiros contribuintes e contribuintes da Série de 10:000$000, inscriptos até o dia 6 de maio ultimo, da Série de 20:000$000, inscriptos até o dia 16 de junho ultimo, e da Série de 50:000$000, inscriptos até o dia 3 de maio ultimo, a mandar pagar, dentro do prazo de trinta dias, a contar da presente data, na séde ou nos banqueiros locaes, as quantias respectivamente de sete, quatorze e trinta mil réis (7$000, 14$000 e 30$000), quotas devidas pelos fallecimentos dos nossos consocios: d. Maria Ephigenia de Carvalho, occorrido em Santa Rita de Cassia, sul de Minas; sr. Manoel da Costa Lages, occorrido em ... do Matto Dentro, Estado de Minas, e d. Maria Celestina Ferreira, occorrido em Santa Rita de Cassia, sul de Minas.

Barbacena, 30 de novembro de 1914. — *A directoria.*

A União Internacional

Sociedade Anonyma de Seguros de Vida

31, Rua da Carioca, 31, sobrado
Caixa Postal 1208 — Teleph. 3695 central
RIO DE JANEIRO

A VARIOLA

Não desprezem os conselhos medicos; vaccinem-se e como medida complementar contra este horrivel mal recorram ao sabão liquido e desinfectante VIDOL, que é um poderoso auxiliar da hygiene domestica e mata todos os microbios.

Convem usar sempre umas gottas de VIDOL no banho e quanto ao mais elle deve ser usado conforme as recommendações.

O VIDOL está á venda em toda cidade e especialmente nas pharmacias, lojas de ferragens e armazens do Cattete, de Laranjeiras, Botafogo, Gavea e Copacabana, visto serem estes os bairros que delle mais precisam neste momento.

COMPANHIA NACIONAL DE SEGURO MUTUO CONTRA FOGO

68 — RUA DA QUITANDA — 68

Nos termos do artigo 18 dos nossos Estatutos, convidamos os srs. associados a se reunirem em assembléa geral ordinaria, ás 13 horas do dia 16 do corrente, na séde da Companhia supra indicada, afim de elegerem o conselho administrativo, o gerente e a commissão de exame de contas para o triennio de 1915-1917.

Rio de Janeiro, 2 de dezembro de 1914. — Dr. *José de Oliveira Coelho*, director; *H. C. Leão Teixeira*, gerente.

Si fa noto ai Soci del Sodalicio Italiano di Beneficenza che, i biglietti d'invito nota Festa, vengono distribuiti dall'impregato di Segreteria dalle ore 9 alle 16. — Il Comitato. 2014

BOTAFOGO FOOTBALL-CLUB

De ordem do sr. presidente e de accordo com o estabelecido nos artigos 35 e 37, convido os srs. consocios para se reunirem em assembléa geral ordinaria, no dia 10 do corrente, na séde do Club, e, como em 1ª convocação é necessaria a presença de dois terços dos socios quites, peço o comparecimento de todos os srs. associados nestas condições.

Ordem do dia: leitura, discussão e approvação da acta da assembléa anterior e do parecer do conselho fiscal, posse da nova directoria, eleição de cargos vagos e assumptos geraes, nos termos do art. 36, letra D. — *Paulo Martins*, 1º secretario. 1575

A' PRAÇA

Declaramos a esta e ás demais praças com que mantemos relações commerciaes que nesta data compramos ao sr. Armando Ch. Carvalho, livre e desembaraçado de qualquer onus, o seu estabelecimento commercial sito á rua da Estação, esquina do largo do Commercio, nesta cidade.

Cataguazes, 24 de novembro de 1914. *Carvalho, Ladeira & Comp.*

Confirmo a declaração supra.

Cataguazes, 24 de novembro de 1914 — *Armando Ch. Carvalho.* 1.071.

ANNUNCIOS

Roda da fortuna

DERAM HONTEM

Antigo	944	Cavallo
Moderno	357	Jacaré
Rio	107	Aguia
Salteado		Pavão
2º premio	931	
3º »	676	
4º »	996	
5º »	509	

GARANTIA
925
Variantes—15—69—36—70—58 2133

Caridade
400
Rio, 9—12—914 2388

Aguia de Ouro
976
19—16—13—1

PANTHEON ZOOLOGICO
E' visto na Estrada de Ferro, os burrinhos nas machinas
—3—
Para hoje
Vejam no espelho 2426

A Garantia Federal
502
Rio—9—12—914. 2110

Operaria
479
Rio—9—12—914 2415

PROTECTORA
324
Rio—9—12—914 2430

O LOPES

é quem dá a fortuna mais rapida nas loterias e offerece maiores vantagens ao publico

Rua do Ouvidor 151—Rua Quitanda 79 (canto Ouvidor)

FILIAL: — Rua Rosario n. 26 (S. Paulo)

GUINDASTE

Vende-se um guindaste a vapor, fixo, completo, com caldeira e demais accessorios, prompto para trabalhar. Tem lança para um raio de 7 metros. Força, 5 toneladas. Preço de occasião. Ver e tratar na rua General Camara numero 84. 2442

TALCO PEROLA

E' um excellente pó antiseptico. Cura brotoejas e todas as outras irritações da pelle. Usem-no como pó de arroz. Vende-se em todas as pharmacias, perfumarias e drogarias. 1298

Evita-se a gravidez e faz-se apparecer a menstruação por processo scientifico, sem dôr, trabalhos garantidos e ao alcance de todos. — Mme. Francisca Reis, parteira diplomada pela Faculdade de Medicina de Boston, rua General Camara, 110, teleph. n. 151, N. 255.

Espirita semnambula

Consulta com clareza todos os segredos e mysterios da vida humana fazendo desapparecer os atrazos, embaraços e rivalidades, por mais difficeis que sejam, e cura radical de qualquer molestia pelo espiritismo e sciencias occultas, diagnosticos, prognosticos scientificos, garantidos das 16 ás 4 e das 6 ás 8 da noite praça da Republica n. 105. 61

PRIMEIRO ANDAR

Para escriptorios, consultorios, etc., alugam-se esplendidas salas no 1º andar do predio á rua do Hospicio, 94. 2292

HOMŒOPATHIA

Fornece-se á consignação ás pharmacias, a 250 réis o vidro. Telephone 1650. Pharmacia Americana Homeopathica, R. do Cattete, 300. 2392

Mobilias estylo inglez

Vendem-se barato e perfeitas, duas claras, sendo uma para casal e outra de demoiselle, feitas na fabrica Leandro Martins, e uma cama de metal Mayole, etc. Ver e tratar á rua Senador Dantas, 45, terreo. 2397

DENTISTA

DR. SILVINO MATTOS — Extracções, absolutamente sem dôr, a 5$; dentaduras a 5$ cada dente; concertos em dentaduras a 10$; obturações a 5$. Trabalhos garantidos e pagamentos em prestações. Rua Uruguayana numero 3, esquina da rua da Carioca; das 7 da manhã ás 9 da noite. Teleph. n. 4.555. 2415

SITIO

Aluga-se, no Caminho da Freguezia, n. 919, Inhaúma, estação de Bom Successo, E. F. Leopoldina, com boa casa de morada, bastante terreno e agua. As chaves estão na mesma casa. Trata-se na rua da Alfandega n. 178, com o sr. Veiga. 2280

BOM NEGOCIO

Traspassa-se, á rua da Lapa n. 30, a conhecida Casa Mignon, com grande sortimento de armarinho, perfumarias, moveis e utensilios, etc. Com licença e impostos perfeitamente legalizados. O motivo do traspasse é terem os proprietarios de se ausentarem desta capital. Informações com os srs. José Carlos & C., proprietarios da referida casa. 2394

ATTENÇÃO!!!

Precisa-se de bom dactylographo com pratica de correspondencia para o interior. Ordenado de 250$000. Para informações á rua do Hospicio n. 101. 1874

VENDE-SE

um bom predio com grande terreno, proximo á Maritima e Caes do Porto; informa-se na rua da Constituição n. 28, com o sr. Silva. 1945

Cartomante pelo Correio

Mme. Yvonne d'Orsel tira cartas para qualquer pessoa, desde que lhe enviem o endereço e remette a resposta pelo Correio. Tira sortes sobre assumptos indeterminados ou sobre qualquer questão, pelo processo de mme. Lenormand. Cartas para a caixa n. 545, Rio, e 2$000 em sellos para a resposta. 2267

PREDIO APALACETADO

Aluga-se o da rua Francisco Muratori n. 42, construcção moderna; trata-se no mesmo de 1 ás 5. 2801

Manoel Martins Borges

A bem de seus interesses preciso fallar-lhe. Procure dr. Pires, rua da Alfandega n. 183, sobrado. 2305

THEREZOPOLIS

Aluga-se uma esplendida casa mobiliada por 1:800$ por toda a estação calmosa, na Varzea de Therezopolis; as chaves estão na casa Rocha; para tratar, rua do Ouvidor n. 163. 2335

SRS. DENTISTAS

Vende-se um motor com braço de chicote, completamente novo. Rua José Bernardino n. 27 (casa n. 1), Catumby. 2338

Predio, Botafogo ou Laranjeiras

Precisa-se comprar um grande predio, em boas condições, muito confortavel, tendo pelo menos 10 quartos, jardim na frente e bom quintal; propostas a J. Pinto, rua do Hospicio n. 60, sobrado. 2332

PATENTE PERDIDA

Quem achou uma pertencente a Augusto V. de Magalhães, queira fazer o favor de entregar na praça Barão de Drummond, 25, Villa Isabel, que será gratificado. 2327

PROFESSORA

Conhecendo bem trabalhos de agulha, costura, bordados á mão, á machina, flores e alguns trabalhos de arte, acceita alumnas, indo tambem a domicilio por preço modico, garantindo progresso; rua Senador Euzebio n. 101, sobrado. 2320

"EM FÓRMA DE PILULAS"

E' este o mais poderoso especifico contra a syphilis, rheumatismo, molestias de pelle, ... e todas as doenças provenientes dum sangue ... etc. Na Europa é a formula que maior successo tem alcançado. No Brasil já está consagrado por milhares de curas.

E' imminentemente superior nos seus effeitos a todas as injecções mercuriaes e 606, não tendo os inconvenientes deste.

Que experimentem os desilludidos doutros tratamentos e bem dirão depois.

A' venda nas boas pharmacias e drogarias. Tubo com 32 pilulas, 8 a 10 dias de tratamento, 3$000, pelo Correio mais 400 réis; 6 tubos ..., pelo Correio mais 1$000. Depositarios: ... & C., rua da Assembléa, 34; Rodolpho Hess & C., rua Sete de Setembro, 61 — Rio de Janeiro. Em São Paulo — Baruel & C.

AVISO IMPORTANTE: — O DEPURATOL conserva o preço primitivo. A sua venda sempre crescente compensa a alta que soffreu a materia prima.

Cartomante estrangeira trabalha com perfeição na sciencia do occultismo, com 36, 54 e 78 cartas; diz o presente e predIz o futuro: desvenda qualquer mysterio da vida; concerta qualquer difficuldade em negocios e doenças; faz reinar a paz no lar das familias; une os desunidos. Possue as verdadeiras pedras Sival, vindas directamente de Jerusalem. Poderoso talisman. Unico conhecido até hoje. Praça da Republica n. 84, esquina da rua Senhor dos Passos. 6

SOCIO

Admitte-se para logar de outro que se retira, n'uma casa no centro da cidade. Falar com o sr. José Teixeira de Andrade, á rua Uruguayana 72, Casa da Onça. 2425

ALUGA-SE

Para familia ou casaes, aluga-se parte de confortavel predio. Constituição 36. 2411

Dentaduras

Compram-se dentaduras velhas, na rua Uruguayana, 3, 1º andar, com o sr. Antonio. 2311

PHARMACIA

Vende-se uma em muito boas condições, bom sortimento, bastante afreguezada e muito bem collocada; para melhores informações, por especial favor ao sr. Mario Rocha, rua Lavradio 27. 2426

MACHINA REMINGTON

Quem quizer vender barato uma numero 10 ou 11, em boa conservação, faça offerta com preço a "Wilfrid", neste jornal. 2449

COFRES

Vendem-se dois muito em conta, para desoccupar logar, sendo um proprio para casa de familia, para guardar joias, do afamado fabricante Ptzold, outro 60x45, prova de fogo; á rua São Francisco Xavier 476. 2441

SRS. DENTISTAS

Compram-se diversos apparelhos de prothese dentaria. Escrever com urgencia a Alvares de Souza, "CORREIO DA MANHÃ", para ser procurado. 1818

RHEUMATISMO!!

Cura radical do rheumatismo. Sente-se allivio na 3ª colher e fica curado com um só frasco do **SALICYLOL**

Depositarios: PHARMACIA ELMAS, de A. Ruas & C.ª, praça Tiradentes n. 9; drogaria Rodrigues Gonçalves Dias n. 50; Granado & C.ª, rua Primeiro de Março n. ... e Drogaria Pacheco, Andradas n. ...

900 RS. O KILO

Café dos Estados, puro, moido á porta. Rua Uruguayana, esquina da do Hospicio. 422

Convém a todos

saber que o "Tridigestivo Cruz", é o unico remedio approvado pela Directoria de Saude Publica, que cura as molestias do estomago e intestinos.

Lêr e escrever em tres mezes

Laura Franco da Silva, professora portugueza diplomada, ensina por methodo facil e simples. R. do Rosario n. 170, sobrado. Telephone 3141, Norte. 1986

CACHORRINHOS DE RAÇA

Vendem-se, de raça mignon, a preços modicos. Rua Visconde de Sapucahy, 255, casa 10. 1192

ATTENÇÃO — AO PUBLICO

Vendem-se moveis por preços baratissimos na fabrica da rua General Caldwell 63, é ao alcance de todos os particulares ou mesmo logistas, mobilias de sala de visitas, quartos, sala de jantar, tudo por preços admiraveis e para liquidar, o deposito, para se fabricar de novo. 63, General Caldwell. 932

Ás senhoras e senhoritas chics

Recommendamos á leitura do "Jornal das Moças", excellente revista illustrada, de literatura, assumptos domesticos, musicas, modas, etc. Preço, 400 réis. Assignaturas: Anno, 10$000.

Pedidos para o interior: Avenida Rio Branco n. 180, officinas. 2.210.

Dra. Anna Garfield

De volta da Europa, faz partos e operações. Evita a gravidez, etc., esterilidade e as complicações dos abortos, etc. Consultas a qualquer hora 5$000, gratis das 2 ás 5. Consultorio e residencia, rua de S. Pedro, 203, sobrado. 2372

PORTUGUEZ, FRANCEZ E ARITHMETICA

Na Avenida Rio Branco 108, das 7 ás 9 da noite, a 10$ mensaes. 486

GONORRHÉAS

cura infallivel em 3 dias, sem ardor, usando "Gonorrhol". Garante-se a cura completa com um só frasco. Vidro, 3$000, pelo Correio 5$500. Drogaria V. Silva & C., rua da Assembléa, 34.

AOS SRS. DENTISTAS

Aluga-se um consultorio completamente installado tres dias na semana. Rua 7 de Setembro, 101. A. R. 1814

CALLISTA

Extracção e tratamento perfeito e garantido de toda a qualidade de callos e unhas encravadas sem dôr, etc. M. Fernandes Braga, Ouvidor n. 165, 1º andar, telephone n. 1.505, Norte. 2.307.

COFRE "BIANCHI"

Com segredo aperfeiçoado e garantido.

Os mais perfeitos, os mais solidos e os mais baratos. Antes de comprar o cofre que precisa venha tomar explicações em nossa casa.

Vendas a dinheiro e a prestações. Peçam catalogos.

MOREIRA & BRAGA
Rua Visconde de Inhaúma n. 111
— RIO DE JANEIRO —

Adoptado no Exercito

O VINHO DE MORRHUOL DO Dr. Monte Godinho

é especialmente recommendado ás senhoras que amamentam, porque não só este soberano remedio augmenta a secreção do leite, como favorece a dentição das creanças que ingerem substancias medicamentosas no leite materno

Contra anemia,
Excessos de trabalho,
Fraqueza de cansaço e
Fraqueza geral

tem dado os melhores resultados

O seu gosto é agradavel
Exigir VINHO de MORRHUOL do Dr. Monte Godinho

A' venda nas drogarias e pharmacias.
Deposito: Braganças Cid. & Comp.—Rua do Hospicio 9

ALUGA-SE

um excellente quarto em casa de familia, com pensão, a um casal sem filhos ou a dois rapazes do commercio, á rua 7 de Setembro, 111, 2º andar. 2217

FOGÃO ECONOMICO

Vende-se um com serpentina, caixa d'agua e seus pertences, com 7 buracos, quasi novo, por 130$000, na rua Ambrosina, Aldeia Campista. 2225

GABINETE DENTARIO

Aluga-se um com electricidade, tres dias na semana, Rua Uruguayana, 39. — M. F. 2212

ALTO OCCULTISMO

Mr. Walfrid, discipulo de um grande occultista, dispondo de grande força magnetica, faz applicações therapeuticas. Recados neste jornal, a W. Aos sabbados só attende aos pobres. 2243

TELEPHONE 4720, NORTE
TAMANCARIA LUSITANIA

Completo sortimento de calçado para homens, senhoras e creanças, chinellos de todas as qualidades. Tamancos systema portuguez, especialidade em chancas. Tamancos reclame para homens e senhoras a 3$500, para creanças $400, preços de liquidação annual. Vendas por atacado e a varejo. Rua Marechal Floriano n. 97, Miguel de Souza. 2272

Restaurant ou Café e Bilhares

Aluga-se o bom e novo armazem da Avenida Gomes Freire, 61, ponto proprio para os negocios acima ou outro qualquer. 2308

Dr. Oliveira Bastos

—Esp. partos, operações, molestias das senhoras, nervosas, syphilis, etc. Evita a gravidez e faz conceber sem operação e sem ver as clientes na maioria dos casos, etc. Cura impotencia, gonorrhéas, hemorrhagias, corrimentos (ambos os sexos), etc., complicações dos abortos, etc., em pouco tempo. Cons. das 9 ás 12, gratis de 1 ás 5 e especiaes das 5 ás 9 da noite. Acceita parturientes em pensão e chamados a qualquer hora. Consultorio e residencia, rua de S. Pedro, 203, sob. 2373

VENDE-SE

tres predios, na travessa José Bonifacio, sendo 2 novos. Todos os Santos. Trata-se na rua Tenente Costa, 132 — Todos os Santos. 2262

Casas em Copacabana

Alugam-se duas excellentes casas novas, perto dos banhos de mar; luz electrica, fogão e aquecedor para banho, á gaz; posição agradavel — 4 quartos, 3 salas, etc. A primeira á rua da Ezequinha n. 52, esquina da rua Marinho, e a segunda á rua Marinho n. 7. As chaves no n. 52. Trata-se á rua da Alfandega n. 30, 2º andar. 2291

Estomago

Tridigestivo Cruz, é o unico remedio que cura as doenças do estomago e intestinos. Drogarias e pharmacias. Vidro, 2$500.

Leilão de penhores

Em 19 de dezembro de 1914

L. GONTHIER & C.
Henry & Armando
Successores. Casa Fundada em 1867
45, Rua Luiz de Camões, 47

Fazem leilão dos penhores vencidos e avisam aos Srs. mutuarios que podem reformar ou resgatar as suas cautelas até a vespera do leilão. 2266

Mme. Sinai

Cartomante da maxima discreção e seriedade, com longa pratica na Europa e profundos conhecimentos de sciencias occultas, explica tudo com clareza, faz qualquer trabalho para a tranquillidade, bem estar, realizações de casamentos, negocios felizes e combate os vicios e más inclinações, na rua da Carioca 54, sobrado. Telephone n. 4.923, Central. 985

Loteria de S. Paulo

Garantida pelo governo do Estado
Extracções bi-semanaes

HOJE
50:000$000
Por 4$500

Segunda-feira, 14 do corrente
20:000$000
Por 1$800

Quinta-feira, 31 do corrente
Grande e extraordinaria loteria de fim de anno
Um Premio de 100:000$000 e dous premios de 50:000$000
Por 18$0...

Bilhetes á venda ... casas lotericas do ...

AUTOMOVEL

Barata, nova, ... cylindros, 3 logares. Vende-se ... Roberto, Avenida Rio Branco ... andar.

Banhos de mar em casa

Vendem-se a 300 réis, ... Ourives 7 e Drogaria ... Andradas. Unicos analysados ... recommendados por distinctos ... capital. Exijam a marca ... de se lê: Silva Gomes & C. ...

SEMENTES NOVAS

Garantidas. Hortaliças ... Casa do Pescador ... quantidade. Praça do Mercado ... GOMES & IRMÃO.

AGUA FRIA SEM GELO

Filtros e talhas ... registrada, unicos que ... agua sempre fresca ... Unicos depositarios: Casa ... GOMES & IRMÃO. Praça ... ns. 143 a 149.

Manteiga Virgem

Pasteurizada, reclame, ... Ouvidor, 149, Leiteria ...

MESAS

Vendem-se mesas para ... nas, cadeiras austriacas, e ... ctos. Trata-se á praça Tiradentes numero 39, loja.

"A Previdente Dotal Brasileira"

Vendem-se oito titulos desta Sociedade. O motivo é o proprietario ... mesmos ter de emprehender uma viagem urgente, retirando-se desta capital. Informações com o sr. Ribeiro, ... do Hospicio, 45.

PRETENDE ALUGAR-SE

Uma casa para pequena familia, ... rém com grande terreno. Não se questão que seja em Jacarépaguá qualquer outro logar distante. Quem tiver dirija-se a A. Abreu, caixa postal 1348.

SALAS E QUARTOS

No English Hotel, rua do Cattete numero 176, telephone n. 2.668, completamente reformado. Grande ... tratamento de 1ª ordem, preço modico, para familias e cavalheiros ... estadia, mais reduzido.

Registros de nascimentos

Em face da lei, registra-se o nascimento que occorrer em qualquer ... tade. Trata-se com Bruno ... rua dos Invalidos 4, sobrado.

VENDE-SE

Tres casas sendo duas novas na travessa José Bonifacio (Todos os Santos). Rendem 340$ mensaes. Trata-se na rua Tenente Costa, 132 (Todos os Santos).

Xarope Peitoral de Dessartz e Alcatrão da Noruega.

FORMULA DE BRITTO

Approvado pela Inspectoria de Hygiene e premiado com medalha de ... na Exposição Nacional de 1908. Este maravilhoso peitoral cura radicalmente bronchites, catarrhos chronicos, ... luche, asthma, tosse, tisica ..., dôres de peito, pneumonias, tosse nervosa, constipação, rouquidão, ... ções, doenças da garganta, laryngites, fluxo asthmatico, etc. Vidro ... Depositos: Drogarias Pacheco, rua das Andradas n. 43; Berrini, á rua Primeiro de Março 31; á rua Sete de Setembro n. 81 e á rua da Assembléa n. 34. Fabrica: Pharmacia Santos Silva, rua Dr. Aristides Lobo n. ... Telephone 1.400, Villa.

800$000

Vende-se um caminhão arreado com uma parelha; ver á rua Farani, cocheira de Gomes & Furtado, Botafogo.

CASA NO MEYER

Vende-se uma boa casa na rua Castro Alves, 117, a chave no 115. Tratar com o proprietario á rua N. S. da Copacabana n. 1004.

PENSÃO TORINO

Salas e quartos bem mobiliados, cozinha de primeira ordem, ... banheiros para banhos quentes ..., illuminação electrica e bonds ... Palacete de construcção ... Rua do Cattete ... Esquina da rua Andrade Pertence. Telephone, 3.833

Ferragens, tintas e louças

Para não fazer leilão, ... varejo, por menos do custo, o "stock" da Casa Central, ... Estacio de Sá n. 24.

OURO

Compra-se ouro, prata, brilhantes, joias usadas; para-se bem: ... Passos, 97.

ALTO NEGOCIO

Traspassa-se um grande armazem de seccos e molhados, vendas ... de oito a dez contos a dinheiro ... e desembaraçado de tudo. ... to sério. Contrato de cinco ... guel 120$000, em um dos melhores ... tos da capital. O motivo ... se dirá ao pretendente. Cartas ... ção deste jornal ao sr. J. V. ... 1081

SECÇÃO LIVRE

UMA CAMPANHA UTIL

O que são as companhias de seguros e as mutuas brasileiras?

As operações da mutua dotal a "Iracema". Quem são os 60 socios de S. Paulo chamados para receberem os seus dotes? Teriam esses dotes sido pagos?

Hontem, nas informações que aqui demos sobre a mutua dotal do Rio, a "Iracema", deixámos dito que essa sociedade chamára, ha tempos, alguns socios residentes em S. Paulo para receberem o seu dote.

Hoje, vamos precisar essa informação, documentando-as com todos os dados possiveis.

Não queremos que nos accusem de falar sem provas, leviananamente. O que houvermos de dizer será de facil prova.

A chamada em questão foi publicada no domingo 2 de agosto, e dias subsequentes, na *Gazeta de Noticias* e *Correio da Manhã*, no *Estado de São Paulo* e no *Diario Fluminense*, este ultimo periodico com séde na cidade de Nictheroy.

Foram incluidos nessa chamada, computadas as cinco séries, 150 socios, sessenta dos quaes residentes na cidade de S. Paulo, afóra outros de Taubaté e varias povoações do interior do nosso Estado.

— As pessoas chamadas existem? E se existem, de facto, receberam os dotes que lhes competia?

Eis o "pivot" da nossa duvida. Cremos que se esses dotes tivessem sido pagos, a "Iracema", que vem de installar uma succursal entre nós, teria feito um retumbante reclame, apregoando as suas vantagens pelas quatro trompas da fama. Assim não se deu, porém.

Ninguem soube aqui, pelo menos ninguem o diz, que tivesse recebido um ceitil de dote. Se alguem recebeu, ficou muito caladinho, e a sociedade tambem. Ora, isto não é crivel.

As sociedades que fazem pagamentos — isto é demais sabido, — vêm logo para a imprensa com reclames, fazendo estampar recibos, elogios, referencias eminentemente lisonjeiras á sua organização e á honestidade e criterio dos seus directores.

A "Iracema" destoará deste processo pratico de propaganda? Absolutamente. A "Iracema" mantem um orgão proprio, o "Iracema", e é uma das sociedades dotaes mais prodigas em publicações pagas.

Os seus directores, particularmente o major Taveira, gerente, não sabem negar-se a um jornalista que se proponha (remuneradamente, já se vê), publicar-lhes o retrato, acompanhado de algumas referencias amaveis a si e á sociedade.

O que é certo é que ninguem deu pelo pagamento de dotes aos taes 60 associados residentes em S. Paulo, e chamados em 2 de agosto passado. Foi um facto que passou completamente desapercebido.

Para tornarmos mais facil o esclarecimento deste caso, e ainda porque estamos animados do desejo de fazer justiça á "Iracema", publicamos seguidamente os nomes dos sessenta associados da cidade de S. Paulo, que "deveriam ter recebido os seus dotes". Nas chamadas vindas á publicidade não se refere a rua ou local de morada desses associados. Diz-se, apenas, S. Paulo.

Vejamos os socios chamados a que nos reportámos:

1ª Série, de 30:000$000 réis: — Jorge Chaves, d. Ilda da Conceição Decanio, d. Candida Corrêa Teixeira e Antonio Corrêa Pereira;

2ª Série, de 20:000$000 réis: — d. Herminia Velloso e Mario Oliveira;

3ª Série, de 10:000$000 réis: — d. Sophia Canovas, Raul Cassanha Rodrigues, Mario de Oliveira, d. Lucinda Gonçalves Ramos, Affonso Imperatore, Robespierre Pinto Góes Nobre, d. Julieta de Barros Bohn, d. Herminia Velloso, José Bernardo Ramos, Edgard de Abreu, d. Maria Marciano Filha, Manoel Assumpção Recco, d. Candida Cardoso Teixeira, José Octavio de Azevedo, d. Maria Antonieta Gomes, Antonio Corrêa Pereira e d. Genebra Brambilla.

4ª Série, de 5:000$000 réis: — d. Maria Antonieta Gomes, d. Olympia Walter, Antonio Corrêa Pereira, d. Herminia Velloso, José Octavio de Azevedo, Edgard de Abreu, d. Maria Marciano Filha, d. Maria Amaral, Jorge Chaves, d. Candida Cardoso Filha, Orlando Ribeiro, d. Benedicta Caldas, José Bernardo Ramos, Manoel de Assumpção Recco, d. Sophia Canovas, Mario de Oliveira, Robespierre Pinto Góes Nobre e d. Julieta Barros Bohn;

5ª Série, de 3:000$000 réis: — Robespierre Pinto Góes Nobre, d. Lucinda Gonçalves Ramos, d. Genebra Brambilla, Raul Cassanha Rodrigues, d. Julieta de Barros Bohn, Affonso Imperatore, d. Herminia Velloso, d. Maria Marciano Filha, d. Candida Cardoso Teixeira, Mario Oliveira, Francisco da Rocha Tristão, José Bernardo Ramos, d. Sophia Canovas, José Octavio de Azevedo, d. Maria Amaral, d. Olympia Walter, d. Benedicta Calda, d. Maria Antonieta Góes e Manoel Assumpção Recco.

Adeantaremos, para maiores esclarecimentos, que todas essas pessoas devem ter-se consorciado, pelo menos civilmente, de outubro do anno passado a 30 de julho do corrente anno, pois que é essa uma das clausulas que habilita os socios da "Iracema" a receberem peculio.

(*Do Grito do Povo*, de 14 de novembro de 914.)

FABRICA DE VELAS STEARICAS "GLOBO"

A' vista da resposta que o sr. Julio B. Ottoni publicou hontem não corresponder absolutamente ao nosso artigo de ante-hontem, declaramos que, apezar das suas perseguições, com caretas, com mofinas em diversos sentidos, e até mesmo (abusando da Justiça) com demandas judiciaes estapafurdias, etc., etc., conseguimos supplantal-o em absoluto, pedindo aos srs. consumidores para confrontarem, de todos os modos, todos os nossos productos com os da Companhia Luz Stearica, e verificarem sem a menor duvida:

que a melhor vela brasileira é a vela "Primor", por ser a mais bonita, a mais pesada (500 grammas o pacote) e a que dá melhor luz;

que o melhor sabão é o do "Globo", por não esquadrajar e não estragar a roupa;

que a glycerina "Globo" é a melhor, por ser realmente chimicamente pura, emquanto que a outra diz ser e não o é.

E' verdade estarmos envolvidos em outras industrias além desta fabrica, e todas ellas têm progredido sem que tenhamos feito embrulhadas.

Comprehendeu, sr. Ottoni? Acha razoavel que a freguezia compre peor e mais caro?

Castro & Oliveira.

Rio de Janeiro, 8 de dezembro de 1914.

PEQUENOS ANNUNCIOS

VENDAS EM LEILÃO

J. Lages

ARMAZEM E ESCRIPTORIO — RUA DO HOSPICIO, 85

Telephone n. 1901

Leilões na semana de 7 a 12 de dezembro de 1914:

... quinta-feira, 10, á 1 hora da tarde ... de um esplendido predio e magnifico terreno, á rua Pedro Antonio ... frente ao predio n. 19 da rua Senador Pompeu).

... quinta-feira, 10, ás 5 horas ... de delicados moveis, piano, ... metaes, etc., etc., á avenida ... Salvador de Sá 166 (Estacio de Sá).

AMANHÃ, sexta-feira, 11, á 1 hora da tarde: ... de um esplendido predio com ... accommodações para familia ... o mobiliamento e os ricos moveis, ... tapeçarias, crystaes, etc., etc., ... guarnecem esta residencia, á rua ... Caldwell n. 61 (Cidade Nova).

SABBADO, 12, á 1 hora da tarde: ... de um botequim, armações, ... mesas, bebidas, etc., á rua Senador Pompeu 240.

IMPLORANDO A CARIDADE

Por intermedio desta redacção, appellam para a caridade publica, as seguintes pessoas:

VIUVA ANNA DO AMARAL, cega, e ... doente e sem ninguem para sua ... recolhida a um quarto;

VIUVA ANGELA PECORARO, com ... de edade, completamente cega e ...

VIUVA AMANCIA, com 68 annos de edade, cega;

ELVIRA DE CARVALHO, pobre, cega ... de familia.

FRANCISCA DA CONCEIÇÃO BARROS, cega de ambos os olhos e aleijada;

JOAQUIM FERREIRA CHAVES, ... sem recursos, pede uma esmola ... numerosa familia. Vive ... 73, casa 3, Andarahy.

VIUVA LUIZA, com oito filhos menores.

VIUVA MARIA EUGENIA, pobre ... o menor recurso para a sua subsistencia.

MARIA NAZARETH, pobre ceguinha, ... doente e desprovida de qualquer recurso.

SENHORA ENTREVADA, da rua Senador ... de Mattos ... doente, impossibilitada de trabalhar, tendo duas filhas ... tuberculosa;

VIUVA SOARES, tendo ... mesmos ...

PRECISA-SE de um official de correeiro, na rua Coronel Figueira de Mello numero 334. 2227 D

PRECISA-SE de uma empregada para lavar e cozinhar. Rua Barão de Itapagipe 219. 2268 J

PRECISA-SE de uma empregada para todo o serviço de um casal, á travessa Pastos, 69 (loja). 2287 E

PRECISA-SE de uma lavadeira e engommadeira, na rua da Estrella, 24. 2346 D

PRECISA-SE de um mocinho que saiba escrever correctamente o portuguez para fazer correspondencia e cobranças; exige-se deposito de 300$ como fiança, (é inutil apresentar-se não sendo nas condições acima); trata-se das 11 ás 12 horas, sala 16 (2º andar). R. Ouvidor, 63. 2340 D

PRECISA-SE de um bom empregado para serviços internos de uma casa de tratamento; na rua 1º de Março n. 33, 1º andar. 2444 D

PRECISA-SE de um bom copeiro; na praia do Flamengo, 336. 2444 C

PRECISA-SE de uma empregada para serviços leves, até 20 annos; Bella Vista n. 53 — Eng. Novo. 2012 C

PRECISA-SE de uma empregada para todo serviço em casa de um casal; travessa Carvalho Alvim n. 40. — Uruguay. 2018 C

PRECISA-SE de um pequeno de 14 a 15 annos, para servente de pharmacia; rua Machado Coelho n. 138. 2089 D

PRECISA-SE de uma copeira e arrumadeira portugueza ou estrangeira. Trata-se na rua N. S. de Copacabana n. 316. 2145 C

PRECISA-SE de um aprendiz de alfaiate; á rua General Camara n. 284, loja. 2022 D

PRECISA-SE de canteiros habilitados para tomarem conta de uma empreitada; largo do Santo Christo, de fronte á egreja. 2047 D

PRECISA-SE de uma rapariga de 12 annos mais ou menos, para tratar de duas creanças; á rua Visconde de Inhaúma n. 64, 2º andar. 1893 C

PRECISA-SE de uma mocinha para fazer todo serviço de um casal; na travessa do Patrocinio n. 77. — Andarahy. 1967 D

PRECISA-SE de um pequeno de cor para serviços de casa de familia; na rua Christovão Penha n. 60, casa n. 1, Piedade. 1896 C

PRECISA-SE, na travessa Moreira n. 23 — Engenho Novo, precisa-se de um professor ou professora de violino. 1936 D

...

ALUGAM-SE os altos e baixos da rua dos Invalidos n. 69. A chave na leiteria n. 71. Tem luz electrica e optimas accommodações. Aluguel, 200$. 1916 E

ALUGA-SE o armazem da rua Senhor dos Passos n. 135, tem commodos para familia, nos fundos; as chaves estão no sobrado e trata-se na rua da Misericordia n. 51 (Serraria). 1608 E

ALUGA-SE um quarto por 20$, para solteiros; trata-se na rua do Carvello n. 85. 1938 E

ALUGA-SE o salão do predio á rua dos Ourives n. 85, com balcão e divisão. Trata-se no armazem. 1595 E

ALUGAM-SE a dois ou tres moços do commercio, uma sala de frente, com pensão; na avenida Passos n. 118, sobrado. 2094 E

ALUGA-SE quarto com pensão e tambem se dá pensão sómente a 50$ mensaes. Quitanda 21, sobrado. 425 E

ALUGA-SE por 60$ um escriptorio com luz electrica e telephone. Ouvidor 108, 1º andar. 869 E

ALUGA-SE bom quarto com optima pensão, a rapaz distincto, por 90$000 adeantados. Quitanda, 21, sob. 1689 E

ALUGAM-SE bons quartos mobilados e com pensão, a 80$, em casa de familia; na r. Visconde da Gavea, 22. 1636 E

ALUGAM-SE ou edificam-se casas no valor de 5:000$, 8:000$, 16:000$ e 24:000$, para serem pagas em 100 prestações mensaes, de 75$, 120$, 240$ e 360$000. O prestamista só inicia o pagamento das prestações, quando estiver residindo no predio; mais informações, á rua Sachet n. 8, sobrado.

ALUGAM-SE bons quartos para senhores do commercio; na rua do Rezende numero 62. 1347 E

ALUGAM-SE por 35$, 40$ até 80$, excellentes e arejados commodos, no centro da cidade, á rua do Areal n. 49, só a casaes sem filhos ou a rapazes. 4424 E

ALUGAM-SE, por 130$ e 120$, no centro da cidade, a um minuto da rua Riachuelo, as casas da travessa do Bandeira 7 e 9 (entre rua Monte Alegre e Ladeira do Castro), chaves no n. 13; trata-se na rua Assembléa 44; as casas estão pintadas e forradas de novo, e precisam de ser bem tratadas pelos inquilinos. 1603 N

ALUGAM-SE dois bons quartos, juntos ou separados, com ou sem mobilia, dá-se pensão, querendo; na avenida Passos n. 44, sobrado. 2010 E

ALUGA-SE uma boa sala de frente para escriptorio, em frente ao Thesouro, av. Passos 44, sobrado. 2010 E

ALUGA-SE um predio, na Villa Sans Souci; 3 quartos, 2 salas; boulevard 28 de Setembro 318. 4803 E

ALUGAM-SE dois esplendidos salões, proprios para escriptorios, no 1º andar do predio n. 81 da rua Theophilo Ottoni, muito proximo da Avenida; trata-se na loja. 259 E

ALUGA-SE uma casa acabada de construir, na rua Monte Alegre 89; trata-se na rua do Hospicio 141. 86 E

ALUGA-SE o 1º andar da rua General Camara 240. 179 E

ALUGA-SE um quarto superior, em casa de familia, a moços; na avenida Gomes Freire 45, terreo, preço, 20$000. 2189 E

ALUGA-SE a casa da rua do Rezende 111, a chave está no armazem da esquina da rua do Lavradio; trata-se na rua do Senado n. 1. 2238 E

ALUGA-SE um bom quarto com pensão, em casa de familia, ponto magnifico; na rua do Ouvidor 78. 2237 E

ALUGAM-SE esplendidos quartos mobilados, com pensão de primeira ordem, a senhores de tratamento; na rua Rodrigo Silva n. 6, 2º andar. 2254 E

SALA DE FRENTE e optimos escriptorios em primeiro andar, alugam-se, na rua da Quitanda n. 63. 2230 S

Lapa e Santa Thereza

ALUGA-SE o magnifico 3º andar do predio da rua do Passeio n. 108, largo da Lapa. 2425 F

ALUGA-SE o predio da rua das Marrecas n. 17, com 13 quartos, duas salas, electricidade, gaz, muito fresco, preço modico, póde ser visto a qualquer hora; a chave no n. 18, armazem. 2228 F

ALUGAM-SE bons commodos e um esplendido andar; na avenida Gomes Freire n. 142, por cima da confeitaria Gomes Freire. 2431 F

ALUGA-SE magnifica sala de frente para o largo da Lapa; na rua do Passeio n. 108. 2424 F

ALUGAM-SE dois bons quartos com 3 janellas para rua, em casa de familia; preço 50$, os dois; rua Monte Alegre 43, perto da rua Riachuelo. 1841 F

ALUGAM-SE boas salas para a rua do Lavradio e Avenida, a casaes e senhoras de tratamento, luz electrica, chuveiro, casa decente, com mobilia e sem moveis, e liberdade, a 60$ e 80$; avenida Mem de Sá n. 88, sobrado. 2400 F

ALUGA-SE o bom predio da rua Silva Manuel n. 154, serve para pensão ou duas familias; trata-se no 164. 2393 F

ALUGA-SE em predio novo e asseado, um lindo quarto mobilado a casal ou rapazes solteiros, quer-se pessoas decentes, á avenida Mem de Sá, 133. 2396 F

ALUGA-SE em casa franceza, um quarto bem mobilado, arejadissimo, com luz electrica; na rua da Lapa, 57. 2398 F

ALUGA-SE o sobrado do predio n. 61 da rua da Lapa, tendo dois quartos, duas salas, cozinha, despensa e banheiro; as chaves estão na loja e trata-se na avenida Rio Branco 102, com David & Companhia. 607 F

ALUGA-SE o bonito predio da praia da Lapa n. 60, tendo cinco quartos, duas salas, quartos para creados, bonito terraço, onde tem cozinha, dois quartos, e tanque, bonitas installações sanitarias; chaves na mesma; trata-se na avenida Rio Branco 102, com David & C. 5670 F

ALUGA-SE o predio da rua do Rezende 157; as chaves no 155; trata-se á rua do Hospicio n. 41, sobrado. 2375 F

ALUGA-SE um armazem, na avenida Mem de Sá, 135, proprio para officina. 2028 F

ALUGAM-SE commodos de 35$ a 50$, com todo o asseio, luz electrica e banheiro; na rua Dr. Joaquim Silva 87, Lapa. 2330 F

ALUGA-SE uma boa casa, pintada e forrada de novo, á rua Mourão do Valle n. 8, com 3 quartos, 2 salas e pequeno quintal; a chave está na mesma rua n. 4; trata-se na rua do Hospicio n. 144, sobrado. 2129 F

ALUGA-SE uma boa casa, pintada e forrada de novo, á rua Januzzi n. 13, com 3 quartos, 2 salas, banheiro, etc.; a chave está no rua M. do Valle n. 4; trata-se na rua do Hospicio n. 144, sobrado; aluguel razoavel. 2129 F

ALUGA-SE a casa da rua do Curvello n. 35; a chave está na estação do Curvello, onde se trata; com bonita vista para o mar. 2122 F

ALUGAM-SE esplendidos commodos, a rapazes; rua Riachuelo 268. 2097 F

ALUGAM-SE lindos quartos, com ou sem pensão; preço reduzido; casa de familia, todos com sacadas, frente para o mar; praia da Lapa 74. 2168 F

ALUGAM-SE lindas salas e quartos, juntos ou separados, a familias; quartos com ou sem mobilia; preço 50$; fornece-se pensão, querendo, a preço reduzido; rua da Lapa 81, predio novo. 1820 F

ALUGA-SE um bonito chalet, reformado de novo, com 3 quartos, 2 salas e grande quintal, luz electrica, bondes de Paula Mattos á porta; na rua Monte Alegre 302, Santa Thereza; trata-se no 206, sobrado. 2103 F

ALUGAM-SE bons quartos com linda vista para o mar, a casaes e senhores de tratamento; dá-se pensão; praia da Lapa 38. 2185 F

ALUGA-SE um esplendido quarto mobilado, a casal ou senhores de tratamento; avenida Mem de Sá, 153. 2023 F

ALUGAM-SE dois bons commodos, a pessoa de tratamento; na rua da Lapa n. 27. 2055 F

ALUGA-SE uma sala de frente, com ou sem mobilia, a moços ou a casal sem filhos, em casa de familia, não ha cozinha; na rua Maranguape 38, sob. 1854 F

ALUGA-SE o grande predio novo da rua Visconde Maranguape n. 28, com 23 quartos, salão, armazem para qualquer negocio. Serve para hotel, pensão ou commodos. Trata-se no mesmo com o proprietario, das 8 ás 10 e das 3 ás 5 da tarde. 1861 F

ALUGAM-SE magnificos quartos a solteiros e a pequenas familias; á rua das Marrecas n. 18. 1609 F

ALUGA-SE um bonito sobrado, na rua do Curvello; a chave está na estação do Curvello, onde se trata. 1627 F

ALUGA-SE, a casal sem filhos, um bom quarto, em casa de casal; á rua do Rezende 115, casa XXXVII. 1861 F

GUARANESIA

Antiacido, digestivo, tonico e fortificante

JUVENTUDE

Idade de illusões, esperanças e desejos! Ponto da vida em que tudo nos sorri! Alegre, elegante e robustecida pelos effeitos salutares DA

GUARANESIA

Depositarios: Campos Heitor & C.

URUGUAYANA, 35

Em todas as Pharmacias e Drogarias

ALUGAM-SE e edificam-se, em 120 dias, casas no valor de 5:000$000 para cima, para serem pagas em prestações; o prestamista pagará no acto da inscripção (30 %) trinta por cento do valor do predio, o restante em cem prestações mensaes, e vinte por cento (20 %) sendo o terreno do prestamista; edificações no prazo de 180 dias o prestamista pagará no acto da inscripção quinze por cento (15 %) do valor do predio e terreno, e dez por cento (10 %) sendo o terreno do prestamista. As prestações começarão a ser cobradas depois de concluido o predio e legalmente entregue a seu proprietario. Mais informações, á rua Sachet n. 8, sobrado. F

ALUGA-SE, para familia de tratamento, o predio novo da rua Riachuelo 339-A, um pavimento só, com 6 quartos, 3 salas, gabinete, banheiro, jardim, etc.; as chaves estão no lado, 341, onde se trata. 1871 F

ALUGA-SE, por 60$, uma sala a casal, em casa de familia; rua Joaquim Silva 75, Lapa. 1928 F

ALUGA-SE excellente casa assobradada da rua do Riachuelo 384-A, tem tres quartos, duas salas e mais dependencias, todas as installações modernas; chaves no armazem pegado, canto da rua do Senado, onde se informa. 2011 F

ALUGA-SE uma linda sala de frente, presta-se para officina de costura, por ter grande janella, com loja, predio novo; na rua da Lapa 81, preço modico. 1602 F

ALUGAM-SE, a familia e cavalheiros, sala e quartos, com ou sem moveis, fornece pensão, querendo, preço reduzido; na rua da Lapa 81, Praia, 74. 1609 F

ALUGA-SE um pequeno chalet proprio para um casal, tem luz electrica e grande quintal; na rua Monte Alegre n. 296, Santa Thereza, bondes de Paula Mattos, á porta; trata-se no 296. 2104 F

ALUGA-SE o magnifico sobrado da rua da Lapa n. 63, para pequena familia de tratamento ou a dois casaes sem filhos; trata-se na loja. 2251 F

ALUGA-SE um esplendido commodo mobilado e com pensão, casa nova, illuminada a luz electrica, grande jardim e chacara para recreio, preço baratissimo; na r. do Riachuelo, 247. 2222 F

ALUGA-SE em Santa Thereza, o grande predio da rua das Neves n. 46, bondes de Paula Mattos; trata-se na mesma. 2217 F

ALUGA-SE um bom sobrado, forrado e pintado de novo, só para familia; na rua Maranguape n. 36; trata-se na mesma, 2º andar. 1064 F

Cattete, Laranjeiras, Botafogo e Gavea

ALUGA-SE, em Botafogo, á rua D. Carlota 70, uma boa casa, com 3 quartos, 2 salas, quintal e jardim ao lado; está aberta, e trata-se Hospicio 153. 2201 G

ALUGA-SE na rua do Cattete n. 198, com ou sem mobilia, um excellente sobrado, aluguel modico. Trata-se no mesmo. Para mais informações na rua Rodrigo Silva n. 6, 1º andar. 1968 G

ALUGA-SE a casa terrea da ladeira da Gloria n. 94; trata-se na rua de São Pedro, 188, loja, ás 12 horas ou das 4 1/2 ás 5 horas da tarde. 2409 G

ALUGA-SE um commodo espaçoso, a pessoas sérias, em casa de familia; na rua do Cattete 3, sob. Gloria. 2420 G

ALUGAM-SE grande sala de frente e dois quartos mobilados, em casa de familia de tratamento, com luz electrica, telephone e banhos de mar á porta; na praia do Flamengo, 140. 2427 G

ALUGA-SE um arejado quarto com janella externa, bem mobilado, barato; largo da Gloria; rua Silva 17. 2409 G

ALUGA-SE uma copeira e arrumadeira, dando fiança da sua conducta; na rua Silva 19, largo da Gloria. 2409 G

ALUGA-SE uma magnifica sala mobilada, sem pensão, a moço do commercio ou cavalheiro de tratamento; na rua Andrade Pertence n. 18. 2390 G

ALUGA-SE por 112$ mensaes a boa casa da travessa Derby-Club n. 25, casa com dois quartos, duas salas, cozinha, quintal, etc. As chaves estão por favor no n. 1 e trata-se na rua do Hospicio 150. 1816 G

ALUGA-SE um quarto mobilado, a senhor distincto, em casa de familia; na rua do Cattete 181, sob. 2279 G

ALUGA-SE um bom quarto a uma senhora só, em casa de um casal decente; informações na rua Visconde de Silva 23, Botafogo. 2345 G

ALUGA-SE o predio n. 174 da rua Senador Octaviano, com accommodações para numerosa familia de tratamento, collegio ou pensão; as chaves estão na mesma rua n. 112; trata-se na avenida Rio Branco 102, com David & C. G

ALUGA-SE o predio da rua S. João Baptista, 107, Botafogo; tem seis quartos, duas salas e jardim; chaves no 96. 2295 G

ALUGA-SE uma boa sala de frente, com luz electrica, a um casal; na rua Barão de Guaratiba, 50. Cattete. 2260 G

ALUGA-SE o sobrado da rua do Cattete n. 133, tendo seis quartos, duas salas, cozinha, banheiro, despensa, quarto para creados e bom quintal; as chaves estão no n. 129 e trata-se na avenida Rio Branco 102, com David & C. 607 G

ALUGA-SE o predio n. 13 da rua do Rozo, tendo quatro quartos, no sobrado, duas salas, saleta, banheiro, cozinha, quintal e luz electrica; as chaves estão no armazem da esquina e trata-se na avenida Rio Branco 102, com David & C. 607 G

ALUGAM-SE casas para pequena familia, na rua Real Grandeza n. 246; as chaves estão na mesma, com o sr. José, e trata-se na avenida Rio Branco n. 102, com David & C. 807 G

ALUGAM-SE casas para pequena familias, com dois quartos, duas salas, cozinha, quintal; são novas e bonitas; na rua Maria Eugenia 77; chaves nas mesmas, e trata-se na avenida Rio Branco 102, com David & C. 607 G

ALUGA-SE um bom quarto, em casa de pequena familia; rua do Cattete numero 110. 2381 G

ALUGA-SE um sobrado, na rua da Gloria 90. Trata-se no açougue em baixo. 2462 G

ALUGAM-SE quartos, em casa de familia de tratamento, com ou sem pensão; na rua Corrêa Dutra 80. 1800 G

ALUGA-SE um commodo muito arejado, com bonita vista, em casa de familia; na rua do Cattete n. 3, sobrado. — Gloria. 2076 G

ALUGA-SE quarto arejado, a pessoa de tratamento, perto dos banhos de mar; na rua Dr. Corrêa Dutra, 25. 1978 G

ALUGA-SE um predio novo, estylo moderno, á rua Conde de Irajá 129, em Botafogo. As chaves estão no armazem da esquina da rua Voluntarios da Patria. 1925 G

ALUGA-SE o magnifico predio n. 61, da rua Carvalho Monteiro. O predio está aberto. 1878 G

ALUGA-SE por 125$ boa casa nova, com dois quartos, duas salas, cozinha, hygienica, esplendido banheiro, W. C., interno, illuminação electrica e bondes á porta; trata-se na rua Voluntarios da Patria 248, Botafogo. 1866 G

ALUGA-SE a casa da ladeira do Ascurra n. 130, Aguas Ferreas, com tres salas, quatro quartos, jardim, agua nascente, etc., preço razoavel. O chave está ao lado. 1862 G

ALUGAM-SE sala e quarto de frente, pensão, banhos quentes e frios, luz electrica, casa de familia; na rua Benjamin Constant, 115. 1863 G

ALUGA-SE, para casal de tratamento, o predio n. 32 da travessa João Affonso (Botafogo) construcção moderna e luxuosas installações. Trata-se na rua Visconde de Silva, 81. G

ALUGA-SE em casa de pequena familia, a um casal sem filhos, um quarto arejado, com direito ás mais dependencias da casa, inclusive quintal com abundancia de agua; na rua Silveira Martins n. 76, casa II. 2356 G

ALUGAM-SE casas para pequenas familias nas ruas Marquez n. 7, largo dos Leões e S. Clemente n. 103. As chaves estão nas mesmas avenidas e tratam-se com o sr. A. Moraes, avenida Rio Branco 52, 2º andar, das 11 ás 3 1/2. 1424 G

ALUGA-SE por 132$ a casa da rua de S. Clemente n. 103. Trata-se com o sr. Moraes, á avenida Rio Branco 52, 2º andar, das 11 ás 3 1/2. 1423 G

ALUGA-SE um sobrado, na rua do Cattete 210; 3 quartos, 2 salas, pintado e forrado de novo. 1583 G

ALUGA-SE por 30$ em casa de familia, um quarto de frente mobilado, gaz e roupa de cama; na rua D. Carlos I, antiga Santo Amaro 91, sobrado. Cattete. 83 G

ALUGA-SE a casa da rua General Mena Barreto n. 162, Botafogo, com excellentes accommodações para familia, de certo tratamento, installações electricas, etc.; as chaves estão na carpintaria da mesma rua n. 176 e trata-se na rua Primeiro de Março 85, com o sr. Santos. 305 G

ALUGA-SE uma esplendida casa para pequena familia de tratamento, á rua Voluntarios da Patria 461; trata-se á rua Marquez de Abrantes 165, onde estão as chaves. 300 G

ALUGAM-SE uma esplendida sala e quarto, juntos ou separados e de frente, com ou sem pensão; na travessa Marquez de Abrantes, 31, esquina da rua Marquez de Abrantes. 1111 G

ALUGAM-SE bons e arejados commodos e casinhas de 30$ a 50$, em casa illuminada a luz electrica; na rua General Severiano, 71. 20 G

ALUGA-SE em casa de familia uma grande sala de frente, mobilada, com ou sem pensão, a dois moços ou a casal sem filhos; na rua Corrêa Dutra 145. 780 G

ALUGA-SE em casa de familia, um quarto de frente, mobilado, incluindo gaz e roupa de cama; na rua D. Carlos I, antiga Santo Amaro n. 94, sobrado. Cattete. 2483 G

ALUGAM-SE esplendidos commodos para casaes e cavalheiros sérios; na rua do Cattete 90, fornece-se pensão de primeira ordem, na mesa e a domicilio. 210 G

ALUGA-SE um esplendido quarto com pensão, a moços de respeito, em casa de uma senhora; na rua de S. Clemente n. 49. 794 G

ALUGAM-SE espaçosa sala de frente e quartos mobilados com luz electrica a preços muito moderados, a familias e cavalheiros. Pensão Familiar Colombo. Praça José de Alencar, 14, Cattete, perto dos banhos de mar. Fala-se francez, inglez e allemão. 1814 G

ALUGAM-SE e edificam-se, em 120 dias, casas no valor de 5:000$000 para cima, para serem pagas em prestações; o prestamista pagará no acto da inscripção (30 %) trinta por cento do valor do predio, o restante em cem prestações, e vinte por cento (20 %) sendo o terreno do prestamista; edificações no prazo de 180 dias o prestamista pagará no acto da inscripção quinze por cento (15 %) do valor do predio e terreno, e dez por cento (10 %) sendo o terreno do prestamista. As prestações começarão a ser cobradas depois de concluido o predio e legalmente entregue a seu proprietario. Mais informações, á rua Sachet n. 8, sobrado. G

ALUGA-SE por 140$ a casa da rua Dona Carolina n. 30, em Botafogo; as chaves estão na mesma rua n. 36. Trata-se á rua Dona Carlota 64. 1961 G

ALUGAM-SE uma boa sala e commodos bem arejados, á beira mar; Praia da Saudade, 7, Botafogo. 1017 G

ALUGAM-SE boas casas novas, com tres quartos, duas salas e mais dependencias, gaz, electricidade e todos os confortos mais modernos; na rua de S. Clemente n. 250. Preços razoaveis. 6006 G

ALUGAM-SE bons commodos para familias e cavalheiros; á rua Silveira Martins n. 164, Pensão Jarina. 1862 G

ALUGA-SE a excellente casa da rua General Severiano n. 68, inteiramente nova, com 2 salas, 7 quartos e demais accommodações para familia de tratamento; trata-se na rua 1º de Março n. 85. 1709 G

ALUGA-SE a casa da rua General Menna Barreto n. 164, com boas e espaçosas accommodações para familia de tratamento: 2 salas, 4 quartos, etc.; trata-se na rua 1º de Março n. 85. 1708 G

ALUGA-SE um quarto de frente, com luz electrica; na rua Silveira Martins 72, Villa Palacio n. 7. 1796 G

ALUGA-SE a boa casinha da rua Dezenove de Fevereiro n. 120, fundos, com boas accommodações e barato. Chaves no n. 141 da mesma rua. G

ALUGA-SE o predio n. 169 da rua do Cassiano, com tres andares, junto ou separado, tendo cada um duas salas, tres quartos, cozinha e quintal; as chaves estão no 167; trata-se na avenida Rio Branco 102, com David & C. 607 G

ALUGA-SE a casa da rua Pinheiro Guimarães n. 60, tem dois quartos, duas salas, despensa e cozinha; trata-se na rua de S. José, 38. 2149 G

ALUGA-SE a casa da praça S. Jeronymo n. 8 (Gavea), aluguel mensal, 123$; trata-se na rua Maria Angelica n. 46. 2216 E

ALUGAM-SE os predios ns. 18 e 22 da rua Barão do Flamengo. Trata-se na rua do Hospicio, 153. 2155 G

ALUGA-SE uma esplendida sala de frente, bem mobilada, a cavalheiro de tratamento; na rua Corrêa Dutra, 164. 2169G

ALUGAM-SE casas novas, por 150$, só a familias escolhidas, com tres quartos, duas salas e grande quintal; na rua do Cattete, 214. 2041 G

ALUGA-SE um sobrado por 220$, pintado e forrado de novo, com tres quartos, e duas salas. Cattete, 210. 2043 G

ALUGA-SE metade de uma casinha, por 50$, só a moços ou a casal que trabalhe fóra; na rua do Cattete n. 214; trata-se com o encarregado. 2042 G

ALUGA-SE um bonito quarto, independente, mobilado, com duas janellas e electricidade, perto do mar, em casa de familia franceza socegada; na rua Corrêa Dutra, 78. 2151 G

ALUGA-SE na travessa Cassiano 27, uma sala e dois quartos, pintados de novo, a familia ou a moços. 2014 G

ALUGA-SE por 55$ em uma pequena avenida, na rua Buarque de Macedo 12, um chaletzinho, muito decente, para um ou dois moços solteiros e por 100$, uma pequena casinha, na mesma rua n. 14, frente de rua, muito propria para um casal; informa-se no n. 16. 2036 G

ALUGAM-SE quartos com pensão, manda-se pensão a domicilio; na rua do Cattete, 339. 2126 G

ALUGA-SE uma sala mobilada; na rua Andrade Pertence 44. Cattete. 2038 G

ALUGA-SE por 160$ uma casa para pequena familia, na rua Conselheiro Pereira da Silva n. 48. As chaves no n. 46, fundos, casa I. 2128 G

ALUGA-SE uma sala, em casa de familia, não dá pensão; na rua Buarque de Macedo, 26. 1805 G

ALUGA-SE um bom quarto mobilado, em casa de familia, a cavalheiro de tratamento. Casa e mobilia nova, luz electrica, banhos quentes e frios, telephone, jardim na frente; na rua Dr. Corrêa Dutra numero 168. 2037 G

ALUGA-SE um bom quarto por 40$ e parte de um porão, por 20$; na rua Corrêa Dutra n. 82. 2115 G

ALUGAM-SE em "A Propriedade", rua do Hospicio, 144, 1º andar, predios novos e confortaveis para moradia; armazens, sobrados, na rua Jardim Botanico, 48 e 108; Barão de Mesquita, 127 a 147; (Avenidas Anna e Luiza), travessa da Universidade, e na estação de Mendes. Alugueis modicos. Vendem-se predios e terrenos a prestações. G

Leme, Copacabana, Ipanema e Leblon

ALUGA-SE, por 120$, uma casa, com 2 quartos, 2 salas, cozinha, banheiro e quintal, proximo aos banhos de mar; trata-se na rua N. S. de Copacabana n. 1012, (casa 4). 2323 H

ALUGA-SE uma casa, á rua Floriano Peixoto 24; as chaves na rua Ipanema 77. 2015 H

ALUGAM-SE casas completamente novas, com boas accommodações para familia regular; á rua Barroso n. 67, Villa Mimi, Copacabana; trata-se no n. 73, onde estão as chaves. 694 H

ALUGA-SE uma porta larga, para qualquer negocio; para ver e tratar na rua Barroso 84 (Copacabana). 1190 H

Saude, Praia Formosa e Mangue

ALUGA-SE a casa da rua Dr. Carmo Netto 199, com 3 quartos, 2 salas, tanque, cozinha; trata-se na avenida Rio Branco 161, 1º andar. 2302 J

ALUGA-SE o predio n. 10, da rua Visconde Itauna, sobrado e loja; trata-se na rua dos Andradas n. 21, loja, onde estão as chaves. 2261 I

ALUGAM-SE casas na avenida da rua General Pedra n. 93. 2262 I

ALUGA-SE, por 90$, a casa da rua Senador Euzebio n. 170. 2265 I

ALUGA-SE uma casa, com duas salas, dois quartos, cozinha, dispensa, chuveiro, bom quintal, entrada ao lado; rua Nova S. Leopoldo n. 84. 2290 I

ALUGA-SE uma casa assobradada, com 3 quartos, 2 salas e bom quintal; travessa 11 de Maio 33; as chaves estão na venda proxima, do sr. Alexandre. 1289 I

ALUGA-SE o sobrado da rua da Saude n. 107; as chaves no n. 109, onde se informa. 2374 I

ALUGA-SE uma casa com dois quartos, uma sala, bom quintal, á rua Cardoso Marinho, avenida n. 11, casa 5, Gamboa. As chaves estão na mesma rua n. 48, nas obras. Aluguel, 80$000. 2452 I

ALUGA-SE uma casa com dois quartos, duas salas, bom quintal, entrada no lado, na avenida n. 30, casa 5, á rua Cardoso Marinho, Gamboa. As chaves estão na mesma rua n. 48, nas obras. 2453 I

ALUGA-SE a casa II, da rua General Pedra n. 126, tendo 2 salas, 2 quartos, cozinha e quintal, installação electrica; pelo aluguel de 112$; a chave está no n. 128; para tratar, na rua Barão de S. Francisco Filho 289. 2112 I

ALUGA-SE, por 120$, o predio da rua da America n. 78, com 3 bons quartos, 2 grandes salas, cozinha, grande quintal; as chaves no n. 86. 2130 I

ALUGA-SE uma casa, na rua João Alves 21; informa-se no n. 19; aluguel, 130$000. 2013 I

ALUGAM-SE boas casas com sala, quarto e todo o necessario; na rua Visconde de Sapucahy 316. 1975 I

ALUGA-SE uma boa casa com duas salas, dois quartos e quintal; na rua Visconde de Sapucahy 308. 1977 I

ALUGA-SE uma sala de frente, a casal ou moços solteiros, tambem se aluga um quarto a moços solteiros, com ou sem pensão, em casa de familia; na rua Visconde de Itauna 41. 2562 I

ALUGA-SE, barato, a casa assobradada, da rua Pinto de Azevedo n. 24, Cidade Nova, com tres quartos, duas salas e mais dependencias, installações modernas; chaves no armazem do canto da rua Affonso Cavalcante e Conselheiro Pereira Franco. 2003 I

ALUGA-SE, na rua Visconde de Itauna 203, proximo á praça 11 de Junho, a casinha n. 8, com boas accommodações para pequena familia (só a familia), com installação electrica; as chaves estão na casinha n. 1, onde se informa. 1980 I

ALUGA-SE uma casa em uma avenida, com dois quartos, duas salas e cozinha, aluguel 70$; as chaves na rua Nova de S. Leopoldo 81. 2243 I

ALUGA-SE o predio da rua Coronel Pedro Alves n. 161; tem tres quartos. 1912 I

ALUGA-SE metade de uma casa no principio da ladeira do Faria n. 12, a casa tem electricidade, agua, tanque, banheiro, etc. 1939 I

ALUGAM-SE os bons sobrados da rua S. Leopoldo ns. 326 e 328; as chaves se acham na loja dos mesmos, e trata-se no becco do Bragança 24. 1802 I

ALUGA-SE uma casa nova, para familia, na rua Sara n. 114, Praia Formosa, Morro do Pinto, por 120$, com todas as commodidades, para regular familia; as chaves estão no n. 103; trata-se na rua Uruguayana 22, com J. Campos. 1849 I

ALUGAM-SE na travessa Cassiano 27, uma sala e dois quartos pintados de novo, com banheiro e cozinha. 1867 I

ALUGA-SE por 120$ uma boa casa para negocio; na rua da Saude 371. 2223 I

ALUGA-SE por 180$ a casa da rua Coronel Pedro Alves n. 135, com grandes accommodações. Trata-se com Moreira, Uruguayana 60 e 62. 1807 I

ALUGA-SE uma boa casa para familia, com duas salas, dois quartos, cozinha e quintal; na rua João Caetano n. 37, proximo ao centro; as chaves, na venda proxima; trata-se na rua Barão de Petropolis n. 197. 1927 I

Catumby, Estacio e Rio Comprido

ALUGA-SE, por 40$, um bom quarto de frente, a casal ou senhora séria; rua Mattos Rodrigues 19, casa 1, antiga Leste; com serventia na casa. 2199 J

ALUGA-SE a casa da rua Affonso Cavalcanti 171; tem duas salas, 4 quartos, grande quintal, grande porão, tanque e chuveiro; as chaves estão na rua Visconde Itauna n. 559. 2060 J

ALUGA-SE, em confortavel predio, um bom quarto a casal ou a moços; tem todas as commodidades precisas, com conforto e luz electrica; rua Maia Lacerda 27, Estacio de Sá. 2094 J

ALUGA-SE o esplendido e novo armazem da Av. Salvador Sá 188, com duas portas largas, lado da sombra e optima moradia nos fundos. 2019 J

ALUGA-SE o predio da rua de S. Carlos n. 78 (Estacio de Sá); as chaves estão na mesma rua n. 76, e trata-se na rua da Luz n. 120. 2108 J

ALUGA-SE uma casa, na rua Vaz Toledo 117-A, Engenho Novo, com duas salas, dois quartos e mais dependencias; aluguel 72$; trata-se á rua Aristides Lobo 92; as chaves no n. 119. 2150 J

ALUGA-SE o predio terreo da rua Dr. Rodrigo dos Santos n. 70, em Machado Coelho; as chaves em frente, no n. 76. 2141 J

ALUGA-SE, por 120$, o predio da rua Padre Miguelino n. 41; a chave está em frente, e trata-se na rua dos Araujos n. 94. 2160 J

ALUGA-SE a casa da rua José de Alencar 48, Catumby; preço 100$; trata-se na rua Mariz e Barroz 138; as chaves estão no n. 46. 2177 J

ALUGA-SE uma boa casa para familia, na rua Visconde de Sapucahy n. 222, avenida; trata-se no botequim. 2014 J

ALUGAM-SE as casas ns. 46 e 48 da rua Ermelinda, Catumby. As chaves estão no n. 21. Trata-se na rua Evaristo da Veiga 4. 1989 J

ALUGA-SE um predio para grande familia, na rua Paula Mattos n. 36, as chaves estão no predio ao lado n. 38, com installação electrica; trata-se na Chacara da Floresta 35. 1999 E

ALUGA-SE a excellente casa da rua da Estrella n. 12, com oito esplendidos quartos, bom quintal, porão habitavel, illuminação electrica e com tres bondes á porta. As chaves acham-se na rua da Estrella n. 83. Trata-se na rua Dr. Maia Lacerda n. 46. 2002 J

ALUGA-SE, por 300$, a esplendida chacara, completamente reformada, da rua Santa Alexandrina 112, com 6 quartos, 3 salas, cópa, cozinha com fogão a gaz e lenha, electricidade, banheiro de agua quente e fria e jardim; chaves no n. 122; informações, rua Industrial 70; telephone, Villa 1773; e Conde de Baependy 34, telephone Sul 1567. 617 J

ALUGA-SE em casa de familia um esplendido quarto, pintado e forrado de novo, com luz electrica; na rua de Santa Alexandrina 122, telephone n. 2332 — Villa. 5121 J

ALUGA-SE por 125$ a casa da rua Itapiru' n. 32, com dois quartos, duas salas, cozinha, despensa, banheiro e um bom quintal; trata-se no 34. 890 J

ALUGA-SE á rua Vista Alegre 16 e 23, Catumby, commodos para familia, muito limpos e arejados, muita agua e largueza para lavar, desde 15$ a 45$. 1267 J

ALUGA-SE uma boa sala de frente com janellas; na rua Dr. Carmo Netto 48, sobrado. 1960 J

ALUGA-SE um quarto em casa de pequena familia, a uma senhora só e que trabalhe fóra; na rua Carmo Netto n. 239, esquina da avenida Salvador de Sá. 1948 J

ALUGA-SE uma boa casa na rua Visconde de Sapucahy n. 333, perto da avenida Salvador de Sá, com illuminação electrica, fogão a gaz, etc.; trata-se na rua do Rosario, 60. 1925 J

ALUGA-SE um bom quarto arejado e com luz electrica, com direito á casa toda; na rua Emilia Guimarães n. 1, proximo ao largo de Catumby, a dois minutos dos bondes. 2008 J

ALUGA-SE por 115$ a casa á rua Laurindo Rabello n. 12, com duas salas, tres quartos, cópa, cozinha, porão e mais dois quartos independentes. Chave no 14 e para tratar na avenida Passos n. 105, sobrado. 1870 J

ALUGA-SE a casal sem filhos, um bom quarto de frente, casa de familia, entrada independente, por 35$; na rua Colina 64. Estacio de Sá. 1382 J

ALUGA-SE um quarto a casal sem filhos ou a um rapaz, na rua Thomaz Rabello n. 26, sobrado, entre as ruas Visconde de Sapucahy e Presidente Barroso. Cidade Nova. 1602 J

ALUGA-SE uma casinha com sala, quarto, cozinha e tanque, por 45$; na rua da Paz 68; para tratar na rua Barão de Petropolis 63. 1868 J

ALUGA-SE a casa n. 39 da rua Jequitinhonha, Rio Comprido, com dois dois quartos, duas salas e demais dependencias. As chaves estão no n. 33, da mesma rua. 1839 J

ALUGA-SE uma boa casa, na travessa Marietta n. 31, Catumby; as chaves estão na mesma rua 48; para tratar na rua de S. Pedro 188, officina. 1863 J

ALUGA-SE, por 51$, uma pequena casa, na rua Santo Alfredo 21; Paula Mattos, com uma sala, dois quartos, cozinha, quintal, agua, W. C., e banheiro; trata-se no 19. 1922 J

ALUGA-SE a um casal sem filhos ou a senhoras, uma parte da casa da rua Z n. 19, continuação da rua do Cunha, Catumby. 1601 J

ALUGA-SE a casa da rua Navarro 111 (Catumby), com 2 salas, 2 quartos, cozinha, quintal, luz electrica; aluguel 100$; as chaves no n. 109; trata-se na rua Luiz de Camões 22. 2347 J

ALUGAM-SE os grandes e bons sobrados da rua S. Leopoldo ns. 326 e 328; as chaves se acham na loja dos mesmos, e trata-se no becco do Bragança 24. 2324 J

ALUGAM-SE as casas da rua de Santa Luiza ns. 15 e 23 (Estacio de Sá); as chaves estão, por favor, no estabulo, esquina da rua H. Lobo; trata-se á rua do Mercado n. 43, 1º andar. 3225 J

ALUGA-SE uma casa, com 2 salas, 5 quartos com janellas, quintal e lindo terraço; aluguel barato, e bondes de $100; á rua Machado Coelho n. 42. 2296 J

ALUGA-SE, por 120$ mensaes, boa casa com 2 salas, 2 quartos, dispensa, cozinha banheiro e quintal; á rua Emilia Guimarães n. 26, em Catumby 72, onde estão as chaves. 2214 J

ALUGA-SE uma esplendida casa assobradada toda reformada, com cinco quartos, duas salas, grande quintal, jardim no lado, luz electrica, com todos os requisitos da hygiene, propria para familia de tratamento, por 180$, á rua Itapiru' n. 279; as chaves estão no n. 277 e trata-se na travessa de S. Francisco de Paula, 13. 2413 J

ALUGA-SE um saudavel casa da rua Vista Alegre, Catumby, 44, bons commodos de 25$ e 30$. 2434 J

ALUGA-SE uma boa casa com dois quartos, duas salas, cozinha e bom quintal, em logar decente; na rua Laurindo Rabello n. 143. Estacio de Sá. 2416 J

ALUGA-SE uma bellissima casa na rua do Bispo 121, grandes e limpos commodos, todos illuminados a electricidade e rigorosamente respeitavel. 2418 J

A LIVRARIA QUARESMA

ACABA DE PUBLICAR

O SECRETARIO MODERNO

Guia indispensavel para cada um se dirigir na vida sem auxilio de outrem

POR J. QUEIROZ

Obra dividida em quatro partes a saber

PRIMEIRA PARTE — CARTAS FAMILIARES, contém mais de 100 modelos sobre todos os assumptos: de pae para filho; de filho para mãe; de irmão para irmã; de sobrinho para tio; de padrinho para afilhado; de compadre para comadre; cartas de felicitações, participações, convites, noticias e informações, pedidos e encommendas, desculpas, offerecimentos, pezames, agradecimentos, saudades, pedidos de casamento e varios outros, etc., etc.

SEGUNDA PARTE — CORRESPONDENCIA COMMERCIAL, mais de 100 modelos de cartas commerciaes, sobre todos os assumptos que interessam ao commercio, e ainda: epoca de pagamento dos impostos federaes e municipaes, letra de cambio e nota promissoria, cartas, taxas de porte para cartas, manuscriptos, jornaes, etc. Imposto do sello dos papeis sujeitos ao sello proporcional em todo o territorio da Republica Brasileira. Lei do fechamento das casas commerciaes, decreto n. 847, e seu regulamento; circulares, notas e recibos, cartas de credito, declarações á praça, cartas de fiança; recibos para aluguel de casas; aluguel de commodos, em uma e mais vias, etc., etc.

TERCEIRA PARTE — COMMERCIAL — Instrucções para o curso que os caixeiros commerciaes devem seguir depois de lavrados; petição para registro de contracto; petição para registro de firma commercial; declarações para registro de firma commercial; petição para matricula de commerciante; abertura de casa filial, ou mudança do negocio de uma para outra casa; formula de contracto; archivamento de contracto; deposito de marca; registro de marca; distrato commercial; attestado de matricula de commerciante, etc., etc.

MODELOS DE PROCURAÇÕES — Procuração para receber alugueis, despejar inquilinos, etc.; para receber juros de apolices; para requerer inventarios; para representar em inventarios; para vender apolices, dar quitação, e transferencia; para retirar dinheiro da Caixa Economica; para recebimento de vencimentos; para um processo criminal; para arrendar immoveis, predios, etc.; para defesa em causa determinada; para tratar de acções civis ou criminaes; procuração religiosa; pessoas que não podem constituir procurador; as que não podem ser procuradores; poderes que podem ser conferidos nas procurações; das procurações em geral; procuração do proprio punho, etc., etc.

TERCEIRA PARTE — REQUERIMENTOS E PETIÇÕES, mais de 100 modelos de requerimentos, para todos os casos e para todas as occasiões necessarias, dirigidos ao presidente da Republica, ao Congresso, aos Ministerios, á Alfandega, á Prefeitura, ao Thesouro, á Saude Publica, aos Juizes, aos Tribunaes, á Estrada de Ferro, aos Correios, Telegraphos, Arsenaes de Guerra e de Marinha, Capitania do Porto, Montepio, aos Governadores dos Estados, á chefia de Policia e ás demais autoridades policiaes, á City, á Light, ás Obras Publicas, á Repartição de Aguas e Esgotos, ás Camaras Municipaes, Estaduaes, aos commandantes dos Districtos Militares, á Policia Administrativa, ao director da Fazenda Municipal, á Junta Commercial para registro de firmas, deposito de marcas, matricula de negociante, archivamento de contracto, distrato commercial, etc., e todas as repartições publicas e para todos os assumptos que se deseje.

MODELOS DE REDACÇÃO OFFICIAL E CIVIL — os modelos differentes de officios, tanto para as repartições publicas, ministerios, etc., como para as sociedades particulares, associações beneficentes, sociedades de dansa, carnavalescas, etc., etc. Officios de communicação de posse; de entrega e agradecimento, de convite, agradecimento de convite, de apresentação de balanços, mappas, recibos e despesa, alterações, nomeações, e demissões, remessa de papeis, requisições para fornecimentos, pedindo exonerações de cargos publicos ou particulares, das remessas de documentos, de convocações de assembléas, de excusas de não comparecimento, propondo socio, acceitando socio, concessão de titulo, diploma, etc., etc. — com todas as explicações necessarias — maneira de escrever, de dobrar, numerar, fazer endereço, etc., etc.

QUARTA PARTE — FORMULARIO DO COMMERCIO, trazendo a maneira de tratar de papeis de casamento, com todos os seus casos, tanto no civil como no religioso, tanto nos de facil andamento, como os mais complicados casamentos, de menores, de orphãos, em caso extremo, na hora da morte, etc., etc.

Terminando com a — CONSTITUIÇÃO DA REPUBLICA DOS ESTADOS UNIDOS DO BRASIL.

Um grosso volume encadernado de 400 paginas, contendo as quatro partes reunidas. . . . . . 3$000

AVISO

Avisamos aos nossos freguezes que, quando hajam de comprar o SECRETARIO MODERNO, previnam á pessoa disso incumbida que exija o SECRETARIO MODERNO, do autor J. QUEIROZ, edição da Livraria Quaresma, e um grosso volume encadernado, de 400 paginas, edição para 1915, e o unico que possue as cartas bem feitas, pequenas, escriptas em linguagem clara e estylo moderno, mais de 100 requerimentos e petições para todos os assumptos e para todas as occasiões necessarias.

As remessas para o interior serão feitas livres de despezas. Basta somente enviar a sua importancia (3$000 em dinheiro ou em carta registrada com valor declarado, dirigida a PEDRO DA SILVA QUARESMA.

Rua S. José ns. 71 e 73 -- Rio de Janeiro

ALUGA-SE uma casa para pequena familia, que não tenha creanças. Aluguel 50$; r. S. Leopoldo, 186. 1919 K

Haddock Lobo e Tijuca

ALUGA-SE a casa da rua Antonio dos Santos n. 38, Tijuca; trata-se na rua do Rosario 30, loja. 2259 K

[illegible]

ALUGA-SE na Muda da Tijuca, á rua Vinte e Oito de Setembro n. 51, o predio [illegible] sobrado. 2069 K

ALUGA-SE a bella casa da travessa S. Salvador n. 1, recentemente construida, tendo cinco quartos, 2 salas, luz electrica e gaz; as chaves na rua Haddock Lobo, 391. K

[illegible]

UTERO — Todas as molestias uterinas são curadas com o uso do ELIXIR DAS DAMAS do Dr. Rodrigues dos Santos.—A' venda em todas as pharmacias e drogarias — Deposito: S. Pedro, 127.

[illegible]

ALUGA-SE mobilada a boa casa da rua Conde Bomfim, 831, por 4 mezes, em centro de terreno, com 5 quartos, gabinete, sala de espera, visitas e de jantar, cópa W. C., banheiro, cozinha e aquecedor. [illegible] K

[illegible]

S. Christovão, Andarahy e Villa Isabel

[illegible]

ORTHOPEDIA

Tratamento das inflammações articulares

[illegible] Pneumatotherapia do DR. CARLOS DAUDT. [illegible]

Rua Uruguayana, 43 I 5108

Companhia de Seguros "Novo Mundo"

Autorizada a funccionar pelo Decreto n. 5.366. Uruguayana, 96. Caixa do Correio 1987. Peculios de 5, 8, 10, 20, 50 e 100 contos. Attende aos casos de invalidez, accidentes no trabalho, remissões, sorteio em dinheiro e construcção de predio. Peculio integral, mesmo antes de completa a série. Peçam prospectos.

ALUGAM-SE os predios da rua Barão de Mesquita, 859 e 861, acabados de construir, com todas as regras da hygiene, proprios para grandes familias, com cinco quartos, duas salas, grande quintal, etc., preço 200$; as chaves estão no armazem da esquina e para tratar no Theatro Republica. L

ALUGA-SE na rua do Consultorio 79, S. Christovão, uma casa por 50$, outra com quatro commodos por 70$, com o encarregado (nos fundos). 2433 L

ALUGAM-SE os predios, com tres quartos, duas salas, cozinha, banheiro e quintal; na rua Senador Furtado n. 81; as chaves estão no n. 89, onde se informa. 607 L

ALUGA-SE uma boa casa para familia regular; na rua Pereira Nunes 107, Aldeia Campista. 2387 L

ALUGA-SE uma casa para pequena familia; na rua Theodoro da Silva 126; as chaves estão na casa 2, e trata-se na rua do Rosario 30, sobrado. 2238 L

ALUGA-SE o predio completamente novo da rua General Silva Telles n. 2, Andarahy Grande, com duas salas, tres quartos, cozinha, banheiro e pequeno quintal; trata-se com Carrapatoso, na rua Sete de Setembro n. 29. 2378 L

ALUGA-SE o bom armazem da rua Barão de Mesquita n. 484, proprio para qualquer negocio; trata-se com Carrapatoso; na rua Sete de Setembro 29. 2378 L

ALUGAM-SE o 1º e 2º andares do predio da rua do Riachuelo n. 22; trata-se com Carapatoso, na rua Sete de Setembro n. 29. 2378 L

ALUGA-SE por 152$ mensaes a boa casa da travessa Derby-Club n. 29, com dois quartos, duas salas, cozinha, despensa, porão habitavel e quintal. As chaves estão por favor no n. 1 e trata-se na rua do Hospicio n. 150. 1711 L

ALUGA-SE por 140$ uma casa nova com tres quartos, duas salas, grande quintal e luz electrica e jardim; na rua Gonzaga Bastos 123; as chaves no n. 139. 2369 L

ALUGA-SE por 105$ uma boa casa, na rua de S. Christovão n. 623, bondes de cem réis, a 15 minutos da cidade. 2380 L

ALUGA-SE a casa da rua Major Fonseca n. 25, S. Christovão, com cinco quartos, salas de visitas e de jantar e mais dependencias para familia de tratamento; as chaves estão por favor no n. 31. Trata-se na rua da Quitanda 195. 2349 L

ALUGA-SE o 1º andar da rua do Cotovello, aluguel 120$; informa-se no Mercado Novo; rua 12 n. 13. 2330 L

ALUGA-SE uma casa, na rua D. Maria n. 158, tem conforto para familia; informa-se no Mercado Novo; rua 12 numero 15. 2335 L

ALUGAM-SE os predios ns. 120 e 122 da rua Luiz Barbosa, tendo dois quartos, duas salas, cozinha, banheiro e quintal; as chaves estão no armazem proximo e trata-se na avenida Rio Branco n. 102, com David & C. L

ALUGA-SE uma casa, á rua Coronel Figueira de Mello n. 322, com duas salas, dois quartos, cozinha, banheiro, etc., 100$; as chaves no 362, armazem. 2305 L

ALUGA-SE uma esplendida casa com dois quartos, tres salas, cozinha, quintal e jardim ao lado; na rua Torres Homem 105. As chaves estão no mesmo. 2306 L

ALUGA-SE a casa da rua Dias da Silva n. 13, por 81$, tendo dois quartos, duas salas, quintal e luz electrica; trata-se no armazem da esq. Pedregulho. 2309 L

ALUGA-SE na rua Dias da Silva n. 14, uma casa nova com duas salas e dois quartos, com luz electrica; trata-se no armazem da esquina. Pedregulho. 2309 L

ALUGA-SE uma casa, na rua General Bruce n. 115, em S. Christovão, com tres salas, tres quartos e mais dependencias, forrada e pintada de novo. A chave está na casa 117 da mesma rua. Aluguel, 150$000. 2286 L

ALUGA-SE, barato, a boa casa n. 1 da rua Bella de S. João n. 247; tratar no n. 245. 2256 L

ALUGAM-SE, em casa de familia, commodos para pensão, a moços ou familia; na rua Barão de Ubá, 134. 2267 L

ALUGAM-SE a 80$, confortaveis predios, assobradados ns. XI e XII da rua Umbelina n. 23, Cancella, junto ao Campo de S. Christovão, com quatro magnificos commodos, cozinha, banheiro, quintal, e luz electrica; chaves no n. I e trata-se na rua da Misericordia n. 24, pharmacia. 2273 L

ALUGA-SE a casa da rua Magalhães Castro n. 220, as chaves estão no 220-A, e trata-se na rua Mariz e Barros, 430. 2275 L

ALUGAM-SE boas casas, á rua Barcellos n. 49, com cinco commodos, por 110$, e S. Christovão 302, com quatro commodos, por 90$000. 1855 L

ALUGA-SE a casa da rua Dr. Sá Freire n. 57. S. Christovão. 1836 L

ALUGA-SE a casa da rua D. Anna Guimarães n. 23, casa n. 1, com dois quartos, duas salas, quintal e electricidade, por 70$; trata-se na rua D. Anna Nery n. 404. 1853 L

ALUGA-SE a casa da rua D. Anna Nery n. 406, casa n. 9, com dois quartos, duas salas, quintal e electricidade, por 85$; trata-se na mesma rua 404. 1853 L

ALUGA-SE uma casa nova com duas salas, cinco quartos, com cozinha, fogão a gaz e lenha, banheira com agua quente e fria, illuminação electrica, tanque, etc., propria para pequena familia de tratamento, á rua Major Avila n. 94, as chaves estão no 92, onde se trata. 1855 L

ALUGA-SE uma esplendida casa com 4 quartos, 2 salas, cozinha, luz electrica, gaz, banheiro e grande quintal. Informa-se no Boulevard 28 de Setembro n. 9. 1927 L

ALUGA-SE o predio novo e ainda não habitado da rua Paula Brito 26, muito proximo aos bondes do Andarahy e do Uruguay, com boas accommodações para familia de tratamento, tendo jardim na frente e varanda ao lado. Trata-se na rua Theophilo Ottoni n. 83, loja. As chaves estão no armazem da esquina da rua Barão de Mesquita. 258 L

ALUGAM-SE ou edificam-se casas no valor de 3:000$, 8:000$, 16:000$ e 24:000$ para serem pagas em 100 prestações mensaes de 75$, 120$, 240$ e 360$000. O prestamista só inicia o pagamento das prestações, quando estiver residindo no predio; mais informações, á rua Sachet n. 8, sobrado. L

ALUGAM-SE por 100$ e 110$, casas novas com dois quartos, duas salas, etc. Chaves na quitanda, á rua Gonzaga Bastos, 53. 963 L

ALUGA-SE uma casa para pequena familia, com dois quartos, duas salas, cozinha, banheiro e bom quintal; na rua Sousa Franco 189, casa I; as chaves estão na casa III e trata-se na avenida Rio Branco 102, com David & C. 1159 L

ALUGAM-SE as casas da r. D. Maria n. 71 (Aldeia Campista, transversal á rua Pereira Nunes, novas, com dois quartos, duas salas, cozinha, banheiro e tanque de lavagem, todos os commodos illuminados a luz electrica. Chaves no local. Trata-se na rua Gonçalves Dias n. 31, proximo da cidade e poucos passos dos bondes de Aldeia Campista, cuja passagem em duas secções é de 100 réis. Aluguel, 100$ e 105$000. 384 L

ALUGA-SE um grande porão habitavel, em casa de familia; informa-se na rua de S. Francisco Xavier n. 203. Padaria Babylonia. 1042 L

ALUGAM-SE uma sala e quarto, em casa de familia, a pessoas sérias, com direito na cozinha; aluguel 35$; na rua Torres Homem n. 157, casa 5. Villa Isabel. 683 L

ALUGA-SE uma casa nova, com boas accommodações para familia regular, á rua Costa Guimarães n. 43, Retiro da America, bondes de S. Januario. As chaves estão no armazem do sr. Brandão, em frente á mesma e trata-se na rua da Alfandega 122. Preço, 120$000. 698 L

ALUGA-SE a casa da rua Uruguay, 308, completamente nova, com duas salas, quatro quartos, despensa, banheiro, cozinha e quintal. As chaves estão na venda ao lado n. 306, por favor; trata-se na rua da Alfandega n. 88. K

ALUGA-SE por 35$ uma boa morada, com todo o serviço independente, no Campo de S. Christovão, 6. 2032 L

MOVEIS

Estylos modernos e de fantasia. Officina de armadores e estofadores

DORMITORIOS ESTYLO ALLEMÃO, ultima moda, 850$!!

Dormitorios para casal	580$	540$
Mobiliario para sala de jantar	470$	400$
» » » » visitas, estofado . .	200$	175$

CAPAS para mobilias, 9 ps. 70$000

63 --- RUA DA CARIOCA --- 63

Alfredo Nunes & C.

ALUGA-SE a optima casa assobradada da rua Frolick n. 66, em S. Christovão, com porão habitavel, com uma sala e dois quartos; no sobrado, tem duas salas, tres quartos, cozinha, banheiro, W. C., quarto de creado e tanque de lavagem, jardim á frente e bom quintal; bella vista sobre a bahia e cidade. Aluguel barato. Acha-se aberta das 8 ás 17 horas. 1866 L

ALUGA-SE a casa da rua Conselheiro Thomaz Coelho n. 41; as chaves estão na padaria da esquina Barão de Mesquita; trata-se na r. do Ouvidor 182. L

ALUGAM-SE magnificas casas por 90$, na Villa Brasil, no Jockey-Club n. 157. Trata-se no n. XVI da mesma Villa, das 6 horas ás 12 da manhã. 818 L

ALUGA-SE um predio á Villa Sans Souci, tres quartos, duas salas, electricidade. Boulevard Vinte e Oito de Setembro n. 318. 6123 L

ALUGA-SE a casa da rua Bella de São Luiz n. 54, Andarahy; chaves ao lado. Trata-se na rua dos Ourives n. 38, das 3 ás 5. 310 L

ALUGAM-SE as boas casas ns. 4, 7 e 8 da Villa Zulmira, rua Senador 76, com dois quartos, duas salas, installação electrica, etc.; trata-se no n. 86 da mesma rua. 5840 L

ALUGA-SE um sotão com dois quartos, e uma sala, a casal sem filhinhos, a pessoa séria; na rua Dr. Mesquita Junior n. 7; trata-se na mesma (antiga travessa das Saudades). 6133 L

ALUGAM-SE bons commodos, com muita agua, a 30$, 35$, 40$ e 45$; na rua Senador Alencar 27, S. Christovão. 1693 L

ALUGAM-SE bons commodos com muita agua a 30$, 35$, 40$ e 45$; na rua Senador Furtado 90. Mattoso. 1694 L

ALUGA-SE por 210$ uma casa de dois pavimentos, perto do Collegio Militar, á rua Derby-Club n. 11, com quatro bons dormitorios, banheiro de agua quente, etc. As chaves estão ao lado, na avenida Maracanã, 730. 2017 L

ALUGA-SE um vasto armazem de esquina, com 16 portas, junto a um cinema, á rua Barão de Mesquita 642; chaves e trat. na mesma rua 740, construcção. 870 L

ALUGAM-SE uma casa com sala, quarto, cozinha e quintal; na rua Bahia 77, por 30$, S. Christovão. Trata-se na mesma. 1801 L

ALUGA-SE um bom commodo, na rua Bella de S. João n. 299, S. Christovão. 2179 L

ALUGA-SE a casa da rua Uruguay 127, illuminada a electricidade. As chaves no VIII. Preço, 90$000. 2102 L

ALUGAM-SE casas com dois quartos, duas salas, cozinha, etc., por 80$ e 65$ e mais uma dita por 55$; na avenida da rua José Clemente n. 81 (Praia de São Christovão). Informa-se na mesma e trata-se na rua Senhor dos Passos, 216. 1135 L

ALUGA-SE, por 135$, a casa 65 da rua Gonzaga Bastos, tendo bons commodos, dependencias e terreno; as chaves no 67; trata-se Salgado Zenha 60, até 9 h., e rua Uruguayana 116, das 3 ás 5. 1455 L

SUBURBIOS:

ALUGA-SE a esplendida casa para familia de tratamento, tem seis espaçosos quartos, tres salas, grande cozinha com fogão a gaz e lenha, banheiro com agua agua quente e fria, despensa, quarto para creados, grande chacara arborisada com entrada por duas ruas, duas linhas de bondes, e a um minuto da estação de Todos os Santos. Para ver e tratar na mesma, á rua Dr. Archias Cordeiro, 508. 1680 M

ALUGA-SE a casa da rua José Domingues n. 37, perto da estação do Encantado. Aluguel, 110$000. 1903 M

ALUGAM-SE ou vendem-se casas para pequenas familias; na rua Dionyzio (Penha). Aluguel 30$ ou vende-se por 2:400$. Trata-se na serraria do largo da Penha. 1976 M

VIAS URINARIAS, HYDROCELES E ESTREITAMENTO DA URETHRA—Embalsamamento de cadaveres

DR. CRISSIUMA FILHO, docente da Faculdade, cirurgião da Santa Casa, com pratica dos hospitaes da Europa, dispondo de uma pequena casa de saude, exclusivamente para os seus operados e de installações apropriadas, trata, com especialidade as doenças da *urethra, bexiga, testiculos, prostata e rins*. Tratamento especial dos *estreitamentos de urethra e hydrocele* sem operação cortante. Operações de *hernias e tumores*. Encarrega-se de embalsamamento de cadaveres. E' encontrado, nas terças, quintas e sabbados, ás 15 horas, na rua Rodrigo Silva, 7, e diariamente, ás 10 horas, á rua dos Invalidos, 16, sob.

ALUGA-SE o predio da rua de S. Francisco Xavier n. 274; as chaves estão por obsequio no de n. 278. 1283 L

ALUGAM-SE casas com duas salas, dois quartos, luz electrica; na rua Paula Brito n. 139, Andarahy. Preço 71$. 1717 L

ALUGA-SE um sobrado com duas salas, cinco quartos, cozinha, côpa, banho quente e frio, luz electrica, fogão a gaz; na rua Souza Franco 200, Villa Isabel; as chaves estão na venda proxima e trata-se no largo de Santa Rita 12, com o sr. Coelho. 1756 L

ALUGA-SE uma casa, com quatro quartos, duas salas, em logar saudavel, por 110$; informações, rua Visconde de Abaeté n. 1, Padaria União, Villa Isabel. 1855 L

ALUGA-SE por 85$ uma casa moderna com tres quartos, luz electrica, etc.; na rua Curuzu' 31. Chaves no n. 29. Bonde de S. Januario. 2009 L

ALUGAM-SE uma grande sala, quarto, cozinha, tanque para lavagem e banheiro, no centro de um jardim, com entrada independente; na rua Chaves Faria n. 42, fundos. S. Christovão. 1887 L

ALUGA-SE a casa nova da rua Jorge Rudge n. 67, com tres quartos, duas salas, fogão a gaz e lenha, electricidade. As chaves na mesma rua n. 69. Trata-se na rua Visconde de Itauna 149, das 8 ás 10 ou das 17 em deante. 1876 L

ALUGA-SE um quarto, a pessoa séria; na rua L. de Albuquerque 60. 1983 L

ALUGA-SE a casa da rua Barão de Cotegipe 49-I, com dois quartos e duas salas; chaves defronte no n. 56. Villa Isabel. 2378 L

ALUGA-SE um grande quarto a um casal sem filhos ou a uma senhora só, que seja séria, com luz electrica, em casa de familia séria; na rua Mariz e Barros n. 229, casa 1. 2050 L

ALUGA-SE uma casa de avenida, aluguel 70$; na rua João Domingues n. 69, estação de S. Francisco Xavier. 1854 L

ALUGA-SE um esplendido predio novo, com tres quartos, duas salas, varanda no lado, em todo corpo da casa, banheiro, luz electrica e quintal bem murado; na rua Dr. Dias da Cruz n. 638, e para tratar no armazem proximo. 2071 M

ALUGAM-SE boas casas para familia, com dois quartos, duas salas, cozinha, com fogão, pia, agua, luz, área, grande quintal murado, em frente á estação de Ramos; informa-se no botequim S. Jorge, pegado á estação. Aluguel, 55$. 1876 M

ALUGA-SE uma casa propria para um casal, na travessa Leal n. 9, proximo ao ponto dos bondes do Engenho de Dentro. Preço 65$000. 3032 M

ALUGA-SE um chalet, grande e barato, á rua Paim Pamplona n. 94, tem duas salas, quarto, alcova, boa cozinha e grande chacara, é murado, a chave no n. 92 e trata-se n rua Senador Euzebio n. 132, tem electricidade, est. Sampaio. 1783 M

ALUGAM-SE em casa de familia, uma sala e quarto de frente, com pensão, a 50$ por pessoa, aluguel 50$; na praça Marquez do Herval 9, Meyer, bonde José Bonifacio á porta. 1889 M

ALUGA-SE em casa de familia de respeito, um bom quarto de frente, a um ou dois moços do commercio ou a senhora que trabalhe fóra; na rua Miguel Fernandes n. 41. Meyer. 1884 M

ALUGA-SE uma pequena garage para 3 carros, com morada para o chauffeur; na rua Lopes Quintas, 78. 1875 M

ALUGA-SE uma casa com duas salas, tres quartos, cozinha e bom quintal murado; na rua Piauhy n. 140. Engenho de Dentro. 1872 M

ALUGA-SE uma boa sala de frente, com entrada completamente independente; na rua Silva Rego n. 35, casa 7, Riachuelo, largo do Jacaré. 1838 M

ALUGA-SE uma casa com uma sala e dois quartos e cozinha; na rua Diamantina n. 76-A, casa 2, estação do Riachuelo. 1830 M

BORALINA Cura darthros, empigens, eczemas e sarna, Rua S. Pedro, 127

ALUGA-SE uma casa nova com tres quartos, duas salas, cozinha e electricidade; na travessa Doze de Dezembro 10, Mattoso. Trata-se na praça da Bandeira. Bazar Herminios. 2353 L

ALUGA-SE o espaçoso armazem da rua de S. Luiz Gonzaga n. 98, S. Christovão, logar muito concorrido; trata-se no n. 96, loja. 1000 L

ALUGAM-SE em casa de familia um quarto e uma sala com direito á cozinha; na travessa Borges n. 8, em Villa Isabel. 1953 L

ALUGA-SE o novo e bello predio com quatro dormitorios grandes, quarto com vaso e lavatorio no andar superior, no inferior sala grande de jantar com bom lavatorio, de visitas e de espera, cozinha com fogão de lenha e gaz, pia de marmore, quarto de banho com banheiro, bidet e mictorio e vaso, campainha e luz electrica, jardim, grande quintal, aluguel modico. Rua Leopoldo 57; as chaves no lado 55. Trata-se á rua do Hospicio, 230. 1962 L

ALUGA-SE com fiador idoneo, por 253$ mensaes, o predio á praça Marechal Deodoro n. 142; a chave está no n. 118; trata-se na rua General Severino 202. 1616 L

ALUGA-SE com fiador idoneo o predio á rua da Liberdade n. 50, a chave está no n. 48 e trata-se na rua General Severiano 202. Aluguel, 152$. 1615 L

ALUGA-SE uma pequena casa, á rua Senador Nabuco n. 69. Aluguel mensal, 51$000. 1618 L

ALUGA-SE uma casa nova com dois quartos, duas salas e bom quintal; na rua Theodoro da Silva 416; trata-se no n. 432, armazem. 1299 L

ALUGA-SE por 122$ o predio novo da rua José Vicente n. 94, illuminado a luz electrica, tendo bondes á porta. Pintado e forrado recentemente. As chaves acham-se no n. 92-A, casa III, onde se informa com quem se trata. 1815 L

ALUGA-SE um bom quarto por 25$, a rapazes do commercio. Campo de São Christovão, 264. 1816 L

ALUGA-SE por 150$ uma casa com tres quartos; na rua Senador Furtado 109; trata-se na mesma rua 101. 2044 L

ALUGAM-SE casas, na esplendida Villa Maria Luiza, rua de S. Luiz Gonzaga n. 216, a 90$, 100$ e 160$; trata-se na casa n. 10. 2098 L

ALUGA-SE o predio da rua Aristides Lobo n. 181, com tres quartos e mais dependencias; as chaves estão no n. 185 e trata-se na rua do Ouvidor n. 22, 1º andar. 2125 J

ALUGA-SE o predio n. 320 da rua de S. Francisco Xavier; chaves na rua Visconde de Itamaraty, 7, onde se trata. 2557 L

ALUGA-SE uma boa casa, na rua Barão de Cotegipe n. 25. Villa Bidart, em Villa Isabel. 21$ L

ALUGA-SE, por 85$, a boa casa da rua Nova America, proximo ao largo do Pedregulho; tem 3 quartos, etc.; as chaves no armazem, esquina D. Anna Nery 74; trata-se á rua Uruguayana 116, das 3 ás 5. 1474 L

ALUGAM-SE boas casinhas na villa Brandão, praça dos Lazaros, 18, fim da rua de S. Christovão, preços de 40$ a 50$, para pequenas familias, procurar o encarregado na casa 11. 203 L

ALUGA-SE por 172$ o vasto armazem da rua Archias Cordeiro 486, canto de Boa Vista, tendo portas de segurança, toldo e nos fundos confortavel casa para familia, com entrada independente. E' illuminada a luz electrica, tem bondes á porta, distante tres minutos da estação de Todos os Santos. Aluga-se junto ou separadamente. As chaves acham-se á rua Boa Vista n. 24, onde se informa com quem se trata. 1815 M

ALUGA-SE uma casa nova para pequena familia, por 50$; na rua Rego Barros n. 59. 1833 M

ALUGA-SE uma boa casa na rua Conselheiro Jubim n. 48, Engenho Novo, tem quatro quartos, por 160$ e o mais necessario; trata-se na avenida Central; as chaves estão na mesma rua Jubim. 1816 M

ALUGA-SE uma casa com duas salas, dois quartos, cozinha e agua; na rua Olga 610, Bomsuccesso, em frente á cancella. 1836 M

ALUGAM-SE os dois predios da praça Engenho Novo ns. 12-A e 14, sendo o de n. 14 para açougues, com todos os utensilios para o mesmo negocio, incluindo o cêpo e o outro para qualquer negocio, com accommodações para familia, juntos ou separados; trata-se na rua dos Ourives 13, sobrado, com o coronel Souza ou na rua Conde de Bomfim n. 531, com a proprietaria, faz-se contrato de arrendamento. Póde-se ir vel-os a qualquer hora, o coronel é encontrado das 10 horas da manhã ás 5 da tarde. 1843 M

ALUGA-SE uma casa á rua Barão de Bom Retiro 247, Villa Mourão, aluguel 75$; trata-se na mesma rua, 239. 2337 M

ALUGA-SE uma casa á rua Vinte e Quatro de Maio 49 e 51. Trata-se na mesma rua 15. 2350 M

ALUGAM-SE a 81$ boas e novas casas com duas salas, dois quartos, boa cozinha e mais dependencias, electricidade, jardim na frente e grande quintal; na travessa Dias Pereira ns. 26 e 28, Encantado; trata-se na rua da Constituição, 56, com Faria. 2331 M

Homeopathia

em tinturas, globulos e tablettes

ALLIUM SATIVUM

Cura influenzas e constipações em 1 a 3 dias.

Coelho Barbosa & C.

Quitanda—106 e—Ourives—33

Curso de Preparatorios no Gymnasio Ruy Barbosa Rua 7 de Setembro 201 — Mensalidade 30$000 todas as materias 1.378

Homeopathia

em tinturas, globulos e tablettes

MORRHUINA

(Oleo de figado de bacalhão) O melhor fortificante.

Coelho Barbosa & C.

Quitanda—106 e Ourives—38

ALUGA-SE por 50$ uma grande sala, dois quartos, e cozinha; na rua Prudente de Moraes 119, perto da estação Quintino Bocayuva; trata-se na rua Sete de Setembro 186, com o dr. Sodré. 2359 M

ALUGA-SE uma casa por 80$, com tres quartos grandes, tres salas, tem luz electrica, grande quintal, agua com abundancia, cinco minutos do trem e cinco minutos do bonde; na travessa Martins Costa 9, estação da Piedade; trat. na mesma. 2263 M

ALUGA-SE a casa n. II da rua Barão de Cotegipe n. 98-A, com duas salas, tres quartos, cozinha, banheiro e porão habitavel, por preço modico. Chaves no 98. Trata-se na rua Visconde de Inhauma 87, sobrado. 2366 M

ALUGA-SE a casa da rua Barão de Cotegipe n. 96, com duas salas, quatro quartos, cozinha, banheiros, luz electrica, etc. As chaves estão no n. 98 e trata-se na rua Visconde de Inhauma n. 87, sobrado. 2367 M

ALUGA-SE na rua Barão de Cotegipe n. 98-A, casa I, duas pequenas casas com boas accommodações para pequena familia, a 70$ cada uma. As chaves no 98 e trata-se na rua Visconde de Inhauma 87, sobrado. 2368 M

ALUGA-SE por 130$ uma casa recentemente construida, com duas salas, dois quartos, mais dependencias, porão habitavel e luz electrica, á rua Moura n. 35, Meyer; as chaves no n. 37 e trata-se na rua da Luz, 17. 2263 M

ALUGA-SE o predio do n. 23 do largo da Matriz do Engenho Novo, completamente reformado e illuminado a electricidade, com tres quartos, duas salas, cozinha, área, quintal, com bom tanque de lavagem, W. C. e quarto com chuveiro. As chaves estão no n. 25 e para tratar na rua Flack n. 133, estação do Riachuelo. 2343 M

ALUGAM-SE casas magnificas a 90$ e 120$, á rua Barão de Bom Retiro ns. 55, 59 e 65, Engenho Novo. 2342 M

ALUGA-SE por 81$ uma boa casa com tres quartos, duas grandes salas, cozinha e grande quintal; na rua Goyaz 1018; ver e tratar no 1016. Cascadura. 2336 M

ALUGA-SE por 60$ mensaes a casa da rua Albano n. 4. Trata-se na rua Emilia 2, Jacarépaguá. 2318 M

ALUGA-SE o pavimento terreo do predio da rua de S. Francisco Xavier 494, a familia decente ou que não tenha creanças, bons commodos; trata-se no mesmo, sobrado. 2211 M

ALUGA-SE a casa da rua Imperial 139, Meyer. Trata-se na mesma rua numero 166. 2284 M

ALUGA-SE ou vende-se a casa apalacetada da rua Lucidio Lago 82, Meyer, com boas commodidades, proprio a familia de tratamento, porão habitavel, pomar, etc.; informa-se no armazem em frente, onde estão as chaves, preço commodo. 2286 M

ALUGAM-SE as casas 9 e 14 da avenida Francisca, á rua Goyaz, 120, Encantado, por 60$; trata-se na rua Lucidio Lago, 115, Meyer. 2299 M

ALUGA-SE o sobrado da rua Matto Grosso n. 35. As chaves estão em baixo e trata-se na rua Theophilo Ottoni 83, 1ª sala. 2298 M

ALUGA-SE uma casa nova, com duas salas, dois quartos, cozinha, banheiro, luz electrica, quintal, muita agua e W. C., na rua José Domingues n. 83, estação do Encantado; a chave está nas obras ao pé. Preço, 81$000. 2277 M

ALUGA-SE a casa da rua Valentim da Fonseca 25, estação do Riachuelo, com duas salas, dois quartos, cozinha, fogões a gaz e lenha, quintal; trata-se na rua Bittencourt da Silva 56. 2082 M

ALUGA-SE a casa da rua S. Paulo 65 (estação do Sampaio), com duas salas, dois quartos, cozinha, fogões a gaz e lenha, porão e quintal; trata-se na rua Bittencourt da Silva n. 56. 208 M

ALUGA-SE uma boa casa propria para o verão; na rua de S. Gabriel n. 38; as chaves ao lado e trata-se na rua Goyaz n. 374, Piedade. 2263 M

ALUGA-SE um chalet com dois quartos, duas salas, cozinha, agua, preço 40$, fiança; na rua Moreira 135, Engenho de Dentro, bondes de Cascadura. M

ALUGA-SE a casa da rua Senador Jaguaribe 34; preço 130$; chaves na venda da esquina; trata-se na rua Itapagipe 249. 2269 M

ALUGA-SE, completamente mobilada, com talheres de crystofle e louça fina, o confortavel predio da Avenida Atlantica, 1058, proprio para familia de tratamento, no melhor ponto para banhos de mar. Aluguel mensal, contracto por dois annos, 700$000; contrato por 1 anno, 800$000. Caso haja pretendente para os moveis que são de primeira qualidade, serão os mesmos vendidos, sendo neste caso o aluguel de 450$000 e 500$000, respectivamente para 2 e 1 anno de contrato. 278 M

ALUGA-SE o predio da rua Imperial 71 (Meyer); as chaves no n. 69 e trata-se na rua Amapá n. 15. (S. Christovão). 2439 M

DOR de cabeça, nevralgias, grippe, influenza, rheumatismo gottoso, dysmenorrhéa, curam-se rapidamente com as maravilhosas Capsulas Roseas Quinotheína. Depositarios: Granado & Filhos, rua Uruguayana, 91.

ALUGA-SE a familia o primeiro pavimento do predio á rua Campos da Paz n. 85, com tres quartos, duas salas, quintal, luz electrica, etc., preço muito barato. 2014 M

ALUGAM-SE uma sala, quarto e cozinha, com agua de bica, com direito a chuveiro; para ver e tratar na rua da Republica n. 75, cinco minutos, distante da estação Dr. Frontin. 2192 M

ALUGA-SE a pequena familia de tratamento uma casa de construcção moderna, com duas salas, dois quartos, cozinha, despensa, banheiro, com jardim na frente, grande quintal com gallinheiro em um dos melhores logares da Boca do Matto, estação do Meyer; na rua Dias da Silva, 55; as chaves estão no n. 53, onde se trata. Preço, 110$000. 1806 M

ALUGAM-SE boas casas pintadas e forradas de novo, á rua Conselheiro Jobim ns. 13 e 21 (Engenho Novo), com duas salas, dois quartos, jardim e quintal; a chave está na padaria n. 156, á rua Barão de Bom Retiro; trata-se na rua do Hospicio 144, sob. Aluguel, 112$. 2130 M

ALUGA-SE por 162$ mensaes a casa da rua João Rodrigues n. 18, estação de S. Francisco Xavier, com tres bons quartos, duas salas, mais dependencias, quintal e jardim, bondes do Jockey-Club e Cascadura quasi á porta. As chaves estão na pharmacia Pinheiro, á rua Jockey-Club, 310, onde se trata. 2148 M

ALUGA-SE um quarto mobilado, independente, tem janella, chuveiro, electricidade. Dá-se pensão, querendo; Bella Vista 336, Engenho Novo. 2011 M

ALUGA-SE um grande predio proprio para grande armazem, com luz electrica e commodos para familia, na rua Barão, esquina da rua Candido Benicio, praça Secca, em Jacarépaguá, ponto de cem réis. A chave está com o barbeiro Lopes, no mesmo correr e informa-se na praça Tiradentes 42, com o sr. Pereira. 2170 M

ALUGA-SE a uma senhora um quarto independente; na rua Boa Vista n. 82, est. Dr. Frontin. 2091 M

ALUGA-SE por 80$, uma casa á rua Imperial, Meyer, com duas salas, dois quartos, cozinha e grande quintal, pintada e forrada de novo; o referido predio é illuminado a luz electrica e tem agua em abundancia; trata-se com o proprietario, á rua de S. Pedro, 207, nos dias uteis. 2113 M

ALUGA-SE por 80$ uma casa nova, com dois quartos, duas salas, cozinha, quintal, banheiro, etc., illuminada a electricidade, a dois minutos da estação do Engenho Novo; na rua Fernandes n. 18, 1 chave no n. 20, onde se trata. 2169 M

ALUGAM-SE as casas I, II e IV da rua Capitão Felix n. 73, em Pedregulho, tendo duas salas, dois quartos e quintal. Aluguel, 74$. Chaves na casa II. 2135 L

ALUGAM-SE as casas ns. 63 (II) e 59, da rua Magdalena, E. de Ramos, por 60$ e 30$, respectivamente; as chaves no n. 61; trata-se á rua Uruguayana 116, das 3 ás 5. 1473 M

ALUGAM-SE as casinhas 1 e 3, sitas á rua Dr. Bulhões 218, moderna, Engenho de Dentro, onde se acham as chaves. 1683 M

MOLESTIAS INCURAVEIS DO SYSTEMA NERVOSO

Novo tratamento da Impotencia genital psychogenica e funccional da Neurasthenia, Dyspepsia, Insomnia, Palpitações, estados consumptivos e nevroses do estomago pelo

PHOSPHORO PHYSIOLOGICO

Solução medicinal 1,200 D.

(Obtido pela dupla reacção dos acidos organicos [illegible] sobre o phosphoro Vermelho).

O "Phosphoro Phisiologico" producto chimico [illegible] novo é 75 vezes mais activo que os glycero-phosphatos [illegible] e nucleinatos alcalinos, não provocando os phenomenos [illegible] rancia de strichnina e phosphuretos metallicos. Palatabilissimo e inteiramente inoffensivo ás creanças e aos [illegible] edade avançada. O Phosphoro Physiologico corresponde [illegible] chimia a formula bio-thera-pica: O phosphoro tal qual [illegible] no organismo, sendo o seu emprego de effeitos rapidos e [illegible] veis em todos os estados dyscrasicos, anemios profundos [illegible] nham resistido a medicações arsenico ferruginosas, [illegible] etc. Depositario: RODOLPHO HESS & COMP. — [illegible] Setembro n. 61. Vidro, 5$. Pelo Correio, 7$, dirigindo o pedido aos fabricantes SA' MEINICKE & COMP., rua Visconde de Sapucahy, 314, Rio de Janeiro.

ALUGA-SE uma casa para familia, na rua José dos Reis n. 162, preço 55$. Engenho de Dentro. 2106 M

ALUGAM-SE duas casas, proximo á estação Quintino Bocayuva, antiga Dr. Frontin, rua Vinte e Um de Abril 22, por 110$, com tres quartos, duas salas, cozinha, electricidade, tanque, banheiro, quintal, etc., e outra á Estrada Real de Santa Cruz 2848, com bonde de Cascadura á porta, por 75$; as chaves estão no "Bazar Pires". 2250 M

ALUGA-SE por 180$ o lindo predio novo da rua Francisco Manoel n. 14, estação do Riachuelo, com seis quartos, duas salas e mais dependencias, com luz electrica. Trata-se na rua Vinte e Quatro de Maio n. 355, onde estão as chaves. 1350 M

ALUGAM-SE uma boa sala e quarto de frente, com entrada independente, em casa de familia; na rua de Minas n. 88, estação do Sampaio. 1932 M

ALUGA-SE uma casa na rua Viuva Claudio n. 19-C, junto á parada Heredia de Sá, Linha Auxiliar, tem bondes perto. Aluguel, 75$000. 1930 M

ALUGA-SE um quarto em casa de familia de tratamento, a um casal ou a uma senhora nas mesmas condições; na rua do Riachuelo 191-A. 2042 M

ALUGA-SE um bom terreno em capinzal; na rua da Baroneza do Engenho Novo, junto ao n. 69. Trata-se na rua Flack 133, estação do Riachuelo. 1990 M

ALUGA-SE na saluberrima rua Barão de Petropolis 187, uma boa e grande casa mobilada, com todo o conforto, banheiro com agua quente e fria, luz electrica, grande jardim e chacara com muitas arvores fruteiras, viveiro com passaros, balanço, etc.; trata-se na mesma ou na Casa Watson. Avenida Rio Branco, 102. 1865 M

ALUGA-SE a casa da rua João Chaves n. 21, aluguel 130$; informa-se no numero 19. M

ALUGA-SE o predio n. 79 da rua Dr. Rodrigo dos Santos, em Machado Coelho. As chaves em frente no 76. 1806 M

ALUGA-SE a casa da rua Imperial [illegible] as chaves por favor [illegible] estação do Meyer. [illegible]

ALUGA-SE a casa da rua [illegible] 105, na Piedade, [illegible] duas salas e luz electrica. [illegible]

Compra e venda de predios e terrenos

COMPRA-SE um [illegible] com 2 salas, [illegible] nheiro e quintal, [illegible] Christovão, Villa Isabel [illegible] Barros, quem tiver [illegible] Alegre, 124, casa VII. [illegible]

COMPRA-SE uma casa [illegible] com algum terreno, [illegible] quartos e duas grandes [illegible] á proximidade de bondes [illegible] de ferro. Póde ser [illegible] Preço maximo [illegible] C., Caixa Postal n. [illegible] esclarecimentos.

COMPRA-SE por [illegible] ções hygienicas, [illegible] quartos e terreno, [illegible] maximo de [illegible] fandega n. 131, sobrado.

PRECISA-SE comprar [illegible] proximo á estação [illegible] 4 quartos, e bom terreno [illegible] carta, para a rua Aurelia [illegible] Teixeira. Não se quer [illegible]

VENDEM-SE lotes de terreno [illegible] por 1:000$ a prestações [illegible] na Estação Dr. Frontin, [illegible] Alfandega n. 218, com o sr. [illegible]

VENDE-SE uma casa [illegible] salas e mais dependencias, [illegible] berta de telha franceza, [illegible] Bomsuccesso, tratar rua Alfandega [illegible] com o sr. Garcia.

CURSOS DE PREPARATORIOS DIURNOS E NOCTURNOS

Admissão as escolas superiores — Director dr. Rubem Silva. — Este estabelecimento dispõe de um corpo docente escolhido no qual figuram professores conhecidos e de real valor. Estão funccionando todas as aulas. **Avenida Gomes Freire n. 57.** Informações das 12 ás 22 horas.

ALUGA-SE uma confortavel casa com quatro quartos, duas salas e mais dependencias; na rua Cardoso n. 228, Meyer; trata-se no n. 230. 1096 M

ALUGA-SE a casa da rua Nova da Bella Vista n. 57, Engenho Novo, com tres quartos, salas e mais dependencias, luz electrica, jardim, bom quintal, muito arejada. Chaves e informações á rua Vinte e Quatro de Maio, 585. 1620 M

ALUGAM-SE um bom quarto e sala, á rua Galileu n. 69, Meyer, a casa tem agua, tanque, banheiro, etc., boa para um casal. 1940 M

ALUGA-SE o sobrado da rua Matto Grosso n. 35. As chaves estão em baixo. Trata-se na rua Theophilo Ottoni 83, 1ª sala. 2604 M

ALUGA-SE o predio novo da rua Valentim da Fonseca n. 41, estação do Sampaio, illuminado a luz electrica e com duas salas, dois quartos, etc. As chaves estão no visinho n. 44-A e trata-se na rua Mariz e Barros n. 156. Aluguel, 80$. 1923 L

ALUGA-SE ou vende-se uma casa, na rua da Estação, em frente ao ponto de Inhajá. Trata-se na rua João Vicente 163. Madureira. 1929 M

ALUGA-SE barato, confortavel aposento de frente, com janellas para duas ruas; na rua Capitulino n. 57, estação do Rocha. 1926 M

ALUGA-SE ou vende-se uma casa com tres quartos, duas salas, cozinha, W. C., jardim, grande quintal; na rua Nova João Rodrigues n. 12, estação de Olaria, trem da Leopoldina. 1849 M

ALUGA-SE a casa da rua Tenente Costa 19, Meyer. Trata-se na rua Imperial, 166. 1808 M

ALUGA-SE, na estação do Riachuelo, uma casa, na rua 26 de Maio n. 25; preço 54$000. 1847 M

ALUGA-SE a casa da rua General Bento Gonçalves, 137, aluguel 80$; trata-se na rua Lucidio Lago, 115. Meyer. 1610 M

VENDE-SE por 15 contos, no Meyer, uma grande chacara com 100 metros de terreno, com duas pequenas casas novas, proximo á estação e bondes, logar saluberrimo. Trata-se com o dono, na rua Adelaide, 112, Meyer, ou na rua Gonçalves Dias, 80, com o sr. Monteiro. 2283 N

VENDE-SE terreno a 50 réis o metro quadrado a prestações [illegible] rua Alfandega, 218, com o sr. Garcia, o terreno é na E. F. C. do Brasil, passagem de 1ª classe 1$ e 2ª, $600. [illegible]

VENDE-SE terreno a tres mil réis o metro quadrado, rua Senador Nabuco, 8 [illegible] outro a - mil réis o metro quadrado, rua Theodoro da Silva, Villa Isabel, perto da praça 7; trata-se á rua Alfandega n. 218, com Garcia. [illegible]

VENDEM-SE terrenos a dois mil réis o metro quadrado, em frente á estação do Engenho Novo, 18X130, 250$; em Cascadura, e o resto em prestações de 18 mezes; tratar, rua Alfandega 218. [illegible]

VENDE-SE terreno a 80 réis o metro quadrado, tem um bom sitio com [illegible] na E. F. C. do Brasil, passagem de 1ª classe 1$ e de 2ª $600; tratar rua Alfandega, 218, com o sr. Garcia. [illegible]

VENDEM-SE 3 casas na estação da Penha, uma por 7 contos, outra [illegible] e a outra por 10:000$, uma grande [illegible] nida, com casas, um grupo de [illegible] em Bomsuccesso, tratar rua da Alfandega 218 com o sr. Garcia. [illegible]

VENDE-SE por 40:000$ em [illegible] sversal á de Haddock Lobo, um predio com jardim na frente e entrada ao lado, com bons commodos e quintal; trata-se com J. Pinto á rua do Hospicio numero 60, sobrado. [illegible]

VENDE-SE um terreno, na rua [illegible] n. 89, 11X75, cerca de arame, [illegible] tem bastante arvores fructiferas, agua, luz electrica, etc.; em rua calçada, 4 minutos da estação do Riachuelo; trata-se na rua Dr. Leal n. 20, Engenho de Dentro ou Alfandega n. 218. [illegible]

Dr. Caetano Jovine

Formado pela Faculdade de Medicina de Napoles e habilitado por titulos da do Rio de Janeiro.

ESPECIALIDADE: Molestias de senhoras, abortos, syphilis, molestias da pelle e vias urinarias, gonorrhéas agudas e chronicas, cystites, estreitamentos urethraes (curados sem operação) hernias, hydrocele, hemorrhoides, tumores, cancro do seio, do utero.

TRATAMENTO ELECTRICO ESPECIAL, RAPIDO e radical, da impotencia, espermathorréa, esterilidade e neurasthenia, paralysias, nevralgias chronicas.

CONSULTAS: todos os dias, das 9 ás 11 e das 2 ás 5 horas da tarde. Consultorio e residencia: LARGO DA CARIOCA, 10, sobrado.

ALUGA-SE uma casa nova com dois quartos, duas salas e bastante terreno, por 50$; trata-se na Estrada Marechal Rangel n. 1, Cascadura. 1601 M

ALUGAM-SE boas casas de moradia, na estação de Ramos, perto da estação, com dois quartos, duas salas, cozinha, W. C., quintal, agua e luz electrica, preços 55$, 70$ e 80$, com carta de fiança. As chaves estão na "Villa Andorinha", no mesmo logar, onde se trata. 627 M

ALUGAM-SE casas a 75$, na rua Cabuçu' n. 39, bondes Lins de Vasconcellos, Meyer; trata-se no Boulevard S. Christovão n. 46. 1088 M

C. Lobo Junior
Cirurgião-dentista
rua Sachet, 7 sob.

ALUGAM-SE a 75$ e a 80$ excellentes casas novas, ainda não habitadas, meio assobradadas, com luz electrica, tendo dois quartos, duas salas, terraço com lavatorio, cozinha, com fogão economico, W. C., chuveiro, tanque e grande quintal todo murado; na rua Silva Rego 35, proximo ao largo do Jacaré, Riachuelo, servido pelos bondes de Cascadura. 490 M

ALUGA-SE uma casa na villa Bastos, com uma sala, dois quartos, aluguel 60$; na rua D. Maria n. 101, na Piedade. 1411 M

ALUGA-SE uma boa casinha por 36$, com sala, quarto e cozinha; na rua Muriquipary 234, casa 5; trata-se na rua Figueira 207, est. do Rocha. 1360 M

ALUGAM-SE casas na villa Edmundo, com duas salas, dois quartos e luz electrica; na rua José Domingues 113, na Piedade. 1413 M

VENDEM-SE dois esplendidos terrenos, não se faz questão de preço, na rua Vaz de Toledo, junto ao n. 247; trata-se na rua Uruguayana n. 31. [illegible]

VENDE-SE um terreno em [illegible] á rua Marechal Deodoro; trata-se na mesma rua n. 205. [illegible]

VENDE-SE e compra-se predios e terrenos e empresta-se dinheiro sobre hypothecas, assim como nos encarregamos de vender e comprar predios, sobre modicas commissões, assim como temos grande quantidade de predios e terrenos para vender para todos os preços; tanto no centro da cidade como nos arrabaldes, como nos suburbios; trata-se e informa-se com o sr. Vicente Carmo, rua do Hospicio n. [illegible] sob, das 11 ás 16, ou na rua Jorge Rudge n. 21 (Villa Isabel.) [illegible]

VENDEM-SE 5 lotes de terrenos com 10 metros de frente por 15 de fundos, sendo 4 por 400$, cada um e um por [illegible] todos na rua Vieira Ferreira, esquina da rua 19 de Outubro, Bomsuccesso, trata-se na rua do Engenho da Pedra n. 126, com o major Joaquim. [illegible]

VENDE-SE uma casa assobradada, na rua General Gomes Carneiro, proximo á rua Marechal Floriano; trata-se á rua Uruguayana, 47, loja, com o proprietario, das 11 ás 2. [illegible]

VENDE-SE no Campo de S. Christovão uma esplendida casa assobradada, de construcção solida e tendo todos os requisitos da hygiene, rendendo [illegible] mensaes, pelo preço de 13 contos. Preço unico, negocio urgente; trata-se á rua São José n. 74, 2º andar. [illegible]

VENDEM-SE: um ou dois lotes de terreno, juntos ou separados, [illegible] de frente por 35 de fundos, promptos a edificar. Distante 5 minutos da E. do Meyer, Boca do Matto: 1:130$; não ha intermediarios, Alfandega, 193. [illegible]

VENDEM-SE optimos lotes de terreno a 3 minutos distante da Est. de Olaria, prolongamento da Estrada da Penha, de 12X40, a 1:000$ e 1:500$; trata-se na Estrada Maria Angu' 377, Est. de Olaria. [illegible]

Banhos medicinaes e quentes

Hydrotherapia (cura pela agua)

Banhos carbo-gazozos, ferruginosos sulfurosos, de iodo, alcalinos, de amido, arsenicaes, salgados, de Helon e antisepticos. Estes banhos substituem aos das estações balnearias nacionaes e estrangeiras e quasi todos podem ser applicados a domicilio. Alugam-se banheiros leves e proprios para doentes ao lado da cama e assim fazer o tratamento. Estes banhos são empregados no tratamento de quasi todas as molestias agudas e chronicas. Effeito real nas molestias do systema nervoso, dos rins, dos orgãos sexuaes femininos, da espinha, do coração, do apparelho respiratorio; na anemia, nas nevralgias rebeldes, na fraqueza geral, na obesidade para emagrecimento, na escrofulose, no rheumatismo, no lymphatismo e quasi todas as molestias de pelle a qual amacia, conserva e produz o embellezamento. Banhos para todas as molestias, os quaes serão indicados p'a consulta medica gratis todos os dias, domingos e feriados, das 11 ás 12 horas. 99, Avenida Gomes Freire 99. Aberto das 6 ás 21 horas.

VENDEM-SE 5 bons predios modernos, em Todos os Santos; informa-se com Santos; á rua General Camara n. 284, sobrado. 2282 N

VENDE-SE na rua Itaquaty, Cascadura, 4 bons predios, com renda de 500$; vende-se juntos ou separados, 4 ditos, perto da estação do Meyer; 11:000$, cada um [illegible], um predio, na rua Costa Lobo; 1, dito, 14:000$; na rua General Bruce, por [illegible]; no centro da cidade e varios outros para differentes preços e dá-se dinheiro sob hypothecas; informa-se e trata-se, na rua Uruguayana n. 120, das 12 ás 5. Valentim. 2329 N

VENDE-SE por 34 contos, perto da estação do Meyer, 4 predios novos, com 2 quartos cada um, entrada no lado, jardim e quintal; rendem 400$ mensaes; trata-se com J. Pinto, Hospicio, 60, sob. 1801 N

VENDE-SE por 4:000$, no Engenho Novo, pequeno predio moderno, por conta, em bom terreno de 9,20x30,60, 'E' [illegible]. Trata-se com J. Pinto, rua do Hospicio n. 60, sobrado. 1804 N

VENDE-SE por 15 contos, em Jacarépaguá, um bello terreno proprio, com uma área de 50 mil metros quadrados, com tres [illegible] promptos para edificar, prestando-se [illegible] bem para um bom sitio; trata-se com J. Pinto, á rua do Hospicio n. 60, sobrado. 1803 N

VENDE-SE por 42 contos um lindo palacete moderno, admiravelmente construido para residencia de familia de gosto, [illegible] uma das melhores estações suburbanas, com 2 pavimentos, todo o conforto, quintal em rua onde passam 2 linhas de bondes. Tambem se permuta por [illegible]; trata-se com J. Pinto, rua do Hospicio, 60, sobrado. 1802 N

VENDE-SE por 30 contos, em Copacabana, predio novo, com 4 quartos, jardim e quintal, rendendo 300 mensaes; trata-se com J. Pinto, rua do Hospicio n. 60, sobrado. 1805 N

VENDE-SE por 25:000$, no Engenho Novo, 2 predios novos, rendendo 360$ [illegible]; trata-se com J. Pinto, rua do Hospicio, 60, sobrado. 1806 N

VENDE-SE por 6 contos, no Meyer, boa casa com muito terreno; trata-se com J. Pinto, rua do Hospicio n. 60, sobrado. 1809 N

VENDEM-SE por 16 contos, dois predios em bom estado, rendem 220$, em São [illegible]; trata-se com J. Pinto, rua do Hospicio, 60, sobrado. 1808 N

VENDEM-SE, na rua Uruguay, 1 lote de terreno com 12 metros e outro com [illegible], promptos á construir, barato; trata-se com J. Pinto, rua do Hospicio, 60, sobrado. 1807 N

VENDE-SE um chalet á rua Baroneza, em Jacarépaguá, com muito terreno e agua encanada em abundancia; trata-se á rua Candido Benicio n. 110. 1952 M

VENDE-SE um bom terreno de esquina, na rua Magtha da Rocha; informação á rua [illegible] n. 20, Engenho de Dentro, ou em Cascadura. 1873 N

VENDE-SE ou aluga-se uma casa que tem tres quartos, tres salas, cozinha e banheiro, agua encanada e tanque para lavagem; o terreno tem olaria e mede [illegible] quadrados, logar de muito futuro [illegible], com bondes á porta, rua [illegible] da Luz n. 138; trata-se á rua Ta[illegible] n. 226, estação do Encantado, Tres Vendas. 1614 N

VENDE-SE um dos melhores predios da rua D. Adelaide, na Bocca do Matto, [illegible] preço de 15:000$; trata-se á rua da [illegible] 31 (sobrado). 1818 N

VENDEM-SE dois lotes de terrenos, sitos na Estação de Inharajá, tendo cada um 11 metros de frente por 50 metros de fundos, esquina de duas ruas, ou troca-se por uma casa do Encantado para baixo, [illegible] dando-se o excesso que fôr; trata-se á rua Senhor de Mattozinhos n. 2?, [illegible] em deante. 1994 N

VENDE-SE um predio construido ha 2 annos, para familia de tratamento; tendo cinco quartos, sala de visitas, sala de jantar com 7 1/2 metros de comprimento, varanda ao lado, dispensa, cozinha, pia, banheira com agua fria e quente, dois water-closets, grande porão habitavel, electricidade, gallinheiro e bastante terreno, na rua Americana 15, Cachamby (Meyer); trata-se no n. 11, com o proprietario. 1864 O

VENDE-SE por 6:500$ um predio, na rua Dr. Manoel Victorino (est. da Piedade), assobradado, com 3 janellas de frente, entrada ao lado, com 2 salas, 3 quartos, cozinha, etc.; informações com Mourão, rua do Rosario 161, sob., ou rua Souza Franco 47. 1481 N

VENDE-SE por 12:500$ um predio, na rua Duque de Caxias (Villa Isabel), junto ao boulevard, assobradado, com 3 janellas de frente, entrada ao lado, com 2 salas, 2 quartos, cozinha, etc.; terreno de 13 por 40; informações com Mourão, r. do Rosario 161, sob., ou r. Souza Franco n. 47. 1481 N

VENDE-SE por 40:000$ um predio grande, na rua Barão de Mesquita, com dois pavimentos; informações com Mourão, Rosario 161, sob., ou rua Souza Franco n. 47. 1484 N

VENDE-SE por 38:000$ um lindo predio, na rua General Silva Telles, com dois pavimentos, em centro de terreno que mede 11 por 75: tratar com Mourão, rua do Rosario 161, ou rua Souza Franco 47. 1484 N

VENDE-SE por 24:000$ um predio, na rua General Silva Telles, com dois pavimentos e terreno de 9 por 75: tratar com Mourão, rua do Rosario 161, sob., ou rua Souza Franco 47. 1484 N

VENDEM-SE os predios abaixo, ao alcance de todos; informes e tratos á rua do Hospicio n. 193.

A saber:

Predio, rua Vinte e Quatro de Maio, occupado por negocio; rende 250$000.
Predio, rua Mendes Tavares, de moderna construcção.
Predio, rua Baroneza ns. 39 e 41, na praça Secca, Jacarépaguá.
Predio, rua Lopes da Cruz n. 29, no Meyer. Ver.
Predio, rua D. Carlos I, linda e encantadora vista.
Predio, travessa do Sereno n. 17, na Pedra do Sal. Ver.
Predios, rua Boa Vista, quatro predios de moderna construcção.
Predio, rua General Polydoro, de moderna construcção.
Predios, rua Cesario ns. 285 e 289, na Piedade. Ver.
[illegible]
Todos em perfeito estado, de 12 a 18 horas. Offertas razoaveis. 1611 N

VENDEM-SE magnificos lotes de terrenos, em rua transversal á rua de N. S. de Copacabana, muito construido com magnificos palacetes, perfeitamente illuminada a luz electrica, com gaz, agua e muito perto do mar, com pagamentos em pequenas prestações mensaes, podendo o comprador construir immediatamente, assignando para isso o respectivo contracto ou escriptura, devendo as prestações mensaes ser combinadas de accordo com o tempo que o comprador desejar [illegible] Companhia Predial, rua da Alfandega n. 28. N

VENDE-SE barato, por [illegible], na rua Capitão Felix [illegible] 1036 N

VENDE-SE [illegible]

VENDEM-SE em Jacarépaguá em pequenas prestações mensaes, [illegible] Avenida Rio Branco, 46, 3º andar, sala 8, desde 3 hs. 987 N

VENDE-SE lindos lotes de terrenos, [illegible] Avenida da Frequezia, 415, [illegible] 1036 N

VENDE-SE por 40 contos na Cosme de Bomfim, [illegible] com J. Pinto, rua do Hospicio n. 60, sobrado. 1811 N

VENDEM-SE terrenos em Copacabana, rua Nossa Senhora e Avenida Atlantica, carta no *Jornal do Commercio* a X. P. (o proprio dono) Caixa 40. 87 N

VENDE-SE o predio 7 e 9 da rua Conselheiro Bento Lisboa, com grande terreno. Preço 27:000$. Para tratar no escriptorio desta folha com Antonio Soares. N

VENDE-SE um barracão e terreno de 11X40, na travessa Araujo, em frente ao n. 10, estação de Ramos. 4604 N

VENDEM-SE duas casas novas, juntas ou separadas, na rua Dr. Lins de Vasconcellos, com dois quartos, duas salas, cozinha e grande quintal, com jardim na frente e bondes á porta e electricidade; trata-se com o proprietario, á rua Lya Barbosa n. 23, loja, estação do Meyer.

VENDE-SE por 18 contos, no Campo de S. Christovão, bom predio em boas condições, assobradado; trata-se com J. Pinto, rua do Hospicio, 60, sobrado. 1810 N

VENDE-SE por 45 contos, Engenho Novo, 6 predios modernos, rendem 540$ mensaes; trata-se com J. Pinto, rua do Hospicio, 60, sobrado. 1813 N

VENDE-SE por 32 contos, no Andarahy, confortavel vivenda com 6 quartos, jardim, pomar e quintal, terreno com 22x100; trata-se com J. Pinto, rua do Hospicio n. 60, sobrado. 1812 N

VENDE-SE por 52 contos, no Leme, bella e confortavel residencia para familia de gosto; trata-se com J. Pinto, rua do Hospicio, 60, sobrado. 1814 N

VENDE-SE por 58 contos, bom predio antigo, em Botafogo, em centro de grande terreno, em rua de bonde; permuta-se por apolices; trata-se com J. Pinto, rua do Hospicio, 60, sobrado. 1816 N

VENDE-SE por 60 contos, em Copacabana, lindo e solido palacete moderno para numerosa familia de tratamento; trata-se com J. Pinto, Hospicio, 60, sob. 1819 N

VENDE-SE, em Ramos, perto da estação, um bom terreno, a preço de occasião; trata-se com J. Pinto, rua do Hospicio, 60, sobrado. 1810 N

VENDEM-SE a prestações de 20$ mensaes ou a dinheiro, superiores lotes de terrenos com 12 por 50 metros, desde 300 a 400$, bem como pequenas casas, a prestações modicas, na Villa Santa Thereza (antiga Invernada), proximo á estação de Honorio Gurgel, Linha Auxiliar. Têm agua encanada; informações e tratar com o sr. Henrique Walter, á rua do Hospicio, 109, 1º andar. 2046 N

Grande Reducção nos Preços
Novissimos novos discos e novos gramophones.—Constituição 36 e Av. Gomes Freire 12.—FAULHABER & C.

VENDE-SE o predio da rua 24 de Maio, 268, com 7 quartos, 4 salas, despensa, banheiro e W. C., e cozinha, com porão habitavel, com banheiro e W. C. Trata-se no mesmo. 1934 N

VENDE-SE proximo ao Boulevard Villa Isabel um terreno de 50 por 105; rua do Rosario 151, sobrado. 1933 N

VENDE-SE na rua Dr. Corrêa Dutra um terreno 10 por 27; rua do Rosario 151 sobrado, casa A. Batalha. 1937 N

VENDE-SE na rua Itacurussá um terreno 12por 50; rua do Rosario 151, sobrado, com A. Batalha. 1937 N

VENDE-SE na rua General Dyonisio Cerqueira um terreno 14 por 30; rua do Rosario 151, com A. Batalha. 1938 N

VENDE-SE uma pequena casa, o terreno mede de extensão 22 ms. de fundos por 10 de frente. Trata-se na rua do Eng. de Dentro 238, armazem. Preço 2:200$000. 2072 M

VENDE-SE um terreno arborizado, com habitação ou sem ella, na rua Tavares Guerra 74, Madureira; trata-se no mesmo. 1872 N

VENDE-SE por 12:000$000 uma casa na rua Santa Christina (na Gloria), rende 160$ mensaes; trata-se com Gouvêa, das 13 ás 15, na rua da Carioca 69, sobrado. 2046 N

VENDE-SE na rua Prudente de Moraes n. 29 uma boa casa com uma pequena ao lado; o terreno mede 192 ms. de comprimento por 58 de largura, na E. de Dr. Frontin; preço razoavel; trata-se na rua da Fazenda da Bica 7, casa 3. 1959 N

VENDE-SE terreno, centro da cidade: informa-se e trata-se, por favor, á rua Uruguayana n. 70. 1954 N

VENDEM-SE muito barato (19:000$), por o dono precisar retirar-se do Rio, tres boas casas de 4 compartimentos e cozinha, pintadas e forradas de novo, situadas no centro da cidade, em logar fresco. Tem rendido 370$000 mensaes. Tratar na Associação Defensora dos Proprietarios, á rua da Assembléa 23, das 12 ás 17. 1604 N

VENDEM-SE duas casas cobertas de zinco, rendendo 70$000; o comprador pode dar 1:000$000 e pagar o restante em prestações; passa-se a escriptura publica; travessa Carlos Xavier 91 e 93, entre Rio das Pedras e D. Clara. Trata-se á rua Domingos Lopes 196, Madureira, com o Lima. 1888 N

VENDE-SE um predio entre Sampaio e Engenho Novo, com 4 quartos e porão habitavel; trata-se na rua Souto Carvalho n. 26. 1610 N

VENDE-SE por 10 contos, na Bocca do Matto, boa casa nova, com 3 quartos e bom terreno; trata-se com J. Pinto, rua do Hospicio, 60, sobrado. 2081 N

VENDEM-SE 2 casas, uma com dois quartos e duas salas, cozinha, porão e quintal, estylo moderno, e outra com um quarto, duas salas, cozinha e quintal, medindo ambas 11m,80x33. Cinco minutos do trem e bondes á porta. Rua Alfredo Reis ns. 29, e 31, estação da Piedade. Informações com o sr. Carvalho, rua Marquez de Pombal n. 116. 2130 N

VENDE-SE por 4 contos a dinheiro ou a prestações o que se combinar, um predio novo, solida construcção, apropriado para negocio, em esquina [illegible] na Villa Santa Thereza, proximo á estação de Honorio Gurgel, Linha Auxiliar. Trata-se com o sr. Henrique Walter, á rua do Hospicio, 109, 1º andar. 2048 N

VENDE-SE dois predios novos, assobradados, 33 e 35, [illegible] quartos e jardim; [illegible] dos Pro[illegible] 10, sobrado. 1352 N

VENDE-SE em Jacarépaguá, por 16 contos, um predio de sobrado, porém, [illegible] pavimento, [illegible] saleta, despensa, 6 quartos, 2 salas, cozinha, banheiro, W. C. tanques, em logar [illegible] novo. [illegible] da linha, desembaraçado de onus. Tratar e melhor informações com A. Baptista, rua do Rosario, 151, sobrado. 187 N

VENDEM-SE lotes de terrenos em V. Isabel, [illegible] Bom Retiro, [illegible] por 3:200$; [illegible] qual com [illegible] 950$; e o [illegible] frente a [illegible] 19, por ...; [illegible] ções; trata-[illegible] 2263 N

VENDE-SE o predio da rua José Bonifacio, [illegible] preço, loja e [illegible] actualmente o [illegible] O preço de [illegible] janeiro p. [illegible] açougue [illegible] em construcção. 2196 N

VENDE-SE [illegible] magnifica [illegible] mensaes; [illegible] or, rua do [illegible] 2016 N

VENDE-SE 2 casas na rua Olivia Maia [illegible] e outra 3 [illegible] 2095 N

VENDE-SE um chalet novo, [illegible] cozinha, o [illegible] por 40 [illegible] minutos da estação [illegible] trata-se na rua [illegible] de Madureira. 2114 N

VENDE-SE por 2:600$ um sitio com solo [illegible] assoalhada, [illegible] alqueires de [illegible] outras [illegible] caça, disposição de [illegible] Trata-se das [illegible] dos Passos 2134 N

VENDE-SE [illegible] bom terreno [illegible] occasião, está [illegible] e cercado [illegible] ver, rua [illegible] ções á tratar [illegible] ou com o [illegible] Ourives, 90. 2133 N

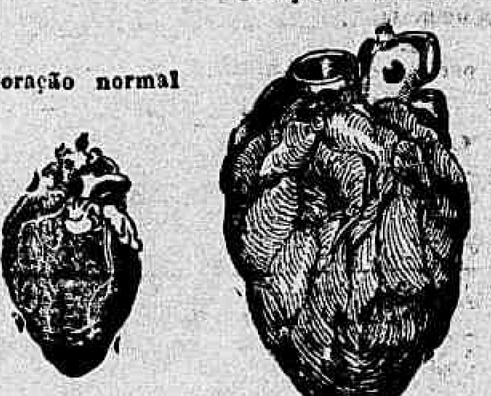

Cura-se immediatamente o habito da embriaguez com o "SALVINIS" e as "GOTTAS DE SAUDE", medicamentos formulados pelo dr. Cunha Cruz, após 13 annos de perseverantes estudos, propaganda pela imprensa, tribuna e exercicio clinico contra o habito das bebidas alcoolicas. O "SALVINIS" suspende immediatamente o habito e as "GOTTAS DE SAUDE" completam a cura, illudindo o organismo e corrigindo as lesões e perturbações de funcções que as bebidas alcoolicas produzem no corpo. Estes medicamentos, além de produzirem effeitos immediatos pelos ingredientes que contém, operam *suggestivamente* pelas indicações de seu autor.

Os resultados destes medicamentos são tão extraordinarios que podemos dizer: — **Só se não cura hoje do habito da embriaguez alcoolica quem não desejar.**

Depositario: — J. M. Pacheco, rua dos Andradas ns. 43 a 47—Rio de Janeiro. O dr. Cunha Cruz, autor dos preparados presta-se a dar por carta, ou verbalmente, todas as informações. Rua da Carioca n. 31 Das 3 ás 5. **O preço dos dois medicamentos é de 20$000 (10$000 cada um). Remette-se pelo correio, mediante mais 3$000.**

VENDEM-SE por 65 contos, 12 casas modernas, em avenida, rendendo 900$ mensaes, em S. Christovão; trata-se com J. Pinto, rua do Hospicio n. 60, sobrado. 1827 N

VENDE-SE por 15 contos, um bom predio com jardim na frente e bom quintal, proximo ao Estacio de Sá; trata-se, rua da Quitanda n. 132, com o sr. Moraes Junior. 2016 N

VENDE-SE por 16 contos, uma esplendida chacara na rua Dr. Dias da Cruz, Meyer; trata-se das 12 ás 4, com o sr. Moraes Junior, rua da Quitanda n. 132, sobrado. 2016 N

VENDE-SE um bom predio recentemente construido, á rua do Livramento. Está arrendado. Trata-se com Machado, rua do Rosario 115, loja. Preço 40:000$000. 2160 N

VENDE-SE por 5:000$, um predio e terreno á rua Eulina Ribeiro, Engenho de Dentro. Trata-se com Machado, Rua do Rosario, 115, loja. 2159 N

VENDE-SE um terreno, 10x50 de fundos, no Caminho dos Pilares esquina da rua Pão Ferro, em Inhauma. Informa-se no Caminho dos Pilares, 137, venda. 2180 N

VENDE-SE por 12 contos, bom predio assobradado, centro de terreno, com 4 quartos, em Inhauma; trata-se com J. Pinto, rua do Hospicio, 60, sobrado. 1820 N

VENDE-SE por 30 contos, uma boa avenida, na rua 24 de Maio, rendendo 620$ mensaes; trata-se com J. Pinto, rua do Hospicio, 60, sobrado. 1821 N

VENDE-SE por 30:000$, na Muda da Tijuca, uma avenida novo rendendo 450$ mensaes e com terreno para novas construcções; trata-se com J. Pinto, rua do Hospicio, 60, sobrado. 1812 N

VENDE-SE uma boa casa, feitio de chalet, perto do Jockey-Club, por preço vantajoso; mais informações, rua dos Invalidos n. 94. Fabrica Parisiense, das 11 ás 15 horas, com o sr. Manoel. 1318 N

VENDE-SE bom terreno no Meyer, rua Lopes da Cruz, 122, onde se trata; preço, 1:200$000. 7010 N

VENDE-SE uma casa por 950$, com 4 commodos. Rua Quintão, 70, estação de Dr. Frontin antiga. 2090 M

VENDEM-SE bons lotes de terrenos, situados no melhor ponto da Estrada Real de Santa Cruz, promptos a serem edificados. Não pagam emolumentos. O logar offerece a melhor garantia para o futuro, gozando o mais invejavel clima do Districto Federal. Brevemente serão inaugurados os bondes da Light, além da agua encanada.

Os preços são resumidissimos, sendo os lotes de 11X50 a 100$, 150$, 200$000 e 300$000.

Para ver e tratar na Estrada Real de Santa Cruz n. 50, venda, Marco 5.—Fundos da Villa Militar e Realengo.

Trata-se com os srs. Carlos Zanine ou Justino de Sá, ás terças, quintas e domingos, das 10 ás 2 horas da tarde. A planta dos mesmos acha-se em exposição na porta deste jornal. 3154 N

DO BOM
O MELHOR
SANTAL MONAL
CURA RAPIDA E RADICAL
dos Fluxos antigos e recentes e de todas as Doenças da Bexiga e dos Rins.
Laboratorios MONAL
NANCY (França).

VENDE-SE uma casa com grande terreno, na Estação do Realengo, Villa Nova; trata-se no barbeiro da rua do Governo. Preço 800$000. 1998 N

VENDE-SE uma casa á rua João Caetano n. 42, sobrado; trata-se na mesma. 2153 N

VENDE-SE por 11 contos um predio, na rua Elias da Silva (est. de Dr. Frontin), com bons commodos e terreno de 22 por 112; informações com Mourão, rua do Rosario 161, sobrado. N

VENDE-SE um bom predio, na rua Barão de Ubá, com porão habitavel; informações com Mourão, rua do Rosario n. 161, sob., ou rua Souza Franco 47. N

VENDE-SE por 6:000$ um predio, na rua Cavalcanti (E. da Piedade), com 2 salas, 3 quartos, cozinha, etc., rendendo 80$; informações com Mourão, r. do Rosario 161, sobrado. 1482 N

VENDE-SE por 38:000$ um bom predio, na rua Haddock Lobo, com dois pavimentos e bons commodos; tratar com Mourão r. do Rosario 161, sob., ou rua Souza Franco n. 47. 1482 N

VENDE-SE por 30 contos um predio, na rua do Rezende, com dois pavimentos e boas accommodações; tratar com Mourão, rua do Rosario 161, sob., ou rua Souza Franco 47. 1482 N

VENDE-SE por 9 contos um predio, na rua Barão de S. Francisco Filho (Villa Isabel), junto á praça Barão de Drummond; com 2 salas, 3 quartos, cozinha, etc.; tratar com Mourão, rua do Rosario 161, sob., ou rua Souza Franco 47. 1482 N

VENDE-SE um predio na rua Visconde de Sapucahy, junto á rua Visconde de Itauna, com tres janellas de frente, entrada no lado, com varanda corrida na extensão do predio, com 2 salas, 4 quartos, cozinha, etc. Trata-se com Mourão, rua do Rosario, 161 sobrado, ou rua Souza Franco, 47 1482 N

VENDAS DIVERSAS

VENDEM-SE vacas leiteiras, sendo uma com cria de 2 dias. Informa-se á rua Luiz Carneiro, 100. Encantado. 245 N

CURA DA SYPHILIS

PELO

"ESPECIFICO ANTI-SYPHILITICO DA CASA DE SAUDE DE FARO"

APPROVADO PELA JUNTA DE HYGIENE

SUCCURSAL na Casa de Saude S. Sebastião, a rua Bento Lisboa n. 160

30 DIAS DE TRATAMENTO

Consultas das 10 ás 12 e das 4 ás 5

NOTA — Para tratamento fora da Casa de Saude, mas só no Rio de Janeiro, tambem se fornece o ESPECIFICO que pela primeira vez está sendo applicado no Brasil.

VENDE-SE ou aluga-se com contrato a casa da rua Miguel de Frias 221, perto dos banhos de mar; trata-se na mesma. 1897 L

VENDE-SE um grande predio por 120 contos, á rua Marquez de Abrantes, proximo á praça José de Alencar; tem de frente vinte e tantos metros; trata-se á rua da Alfandega n. 72, com o sr. Romão. 1301 N

VENDE-SE por 22:000$ um predio na rua do Lavradio; trata-se á rua do Rosario 151, sobrado, com A. Batalha. 1934 N

VENDE-SE por 1:000$ uma casa toda de tijolos, com cinco commodos grandes, porão de um metro, assoalhado, madeira de lei, terreno de 12m50 e X100 ms. de fundos, á rua Augusto Faris, esquina da rua Roldão Gonçalves, em S. Matheus, Linha do Centro; informa-se á rua da Alfandega 218, com o sr. Aristides, ou no logar. 1323 N

VENDEM-SE terrenos na avenida Atlantica e nas ruas Nossa Senhora de Copacabana, Constante Ramos e Dr. Domingos Ferreira; trata-se á rua D. Manoel n. 28, em frente á Caixa Economica. 1412 N

VENDE-SE um magnifico terreno na Bocca do Matto, á rua Claudina, 14X68, por 3:000$000; trata-se na rua do Nuncio n. 132, sr. Rangel, das 10 ás 12. 1973 N

VENDE-SE uma excellente fazenda, com quinhentos alqueires de terras, pouco mais ou menos, cortada por estrada de ferro e distante desta capital apenas tres horas de viagem e dez minutos da estação local. Cartas ao coronel Lourenço Pereira Ribeiro, para a cidade de Vassouras, Estado do Rio. 1879 N

VENDE-SE uma magnifica vivenda proximo á Estação do Meyer, constando de solido e magnifico predio construido de pedra e cal, com portadas de cantaria e assim dividido: pavimento inferior: gabinete de entrada oito grandes salões, gabinete da escada que dá accesso ao pavimento superior e cozinha devidamente installada. Pavimento superior: sala de visitas, sala de jantar, seis grandes quartos, dispensa, cozinha e banheiro com installação completa, agua quente e fria. Todas as dependencias têm installação de gaz e luz electrica. Este magestoso palacete, que occupa uma área de 400 metros quadrados, está collocado no centro do terreno, que mede mais de 3.300 metros quadrados, com frente para duas ruas e bondes á porta. Toda a enorme área de terreno está cuidadosamente cultivada, na parte da frente, com um bello jardim, e o restante com innumeras arvores fructiferas, horta, etc. Para tratar com o sr. Freitas, das 8 ás 12 horas, na rua Medina 3, proximo á Estação do Meyer. 1972 N

VENDE-SE por 13:000$000 um bom e solido predio, com porão habitavel, varanda ao lado, terreno de 11X61, bonito pomar, muita agua (predio novo), junto á Estação de Ramos; informa-se por favor na Cooperativa Fidalga, em frente á estação. 1904 N

VENDE-SE: Construcções de predios de duas salas, dois quartos, cozinha. *Só João Torres & Irmão* é que podem fazer por quatro contos; chamados á rua Magdalena 43, Estação de Ramos. 1905 N

VENDE-SE por 7:000$, á rua Augusto Nunes, a dois minutos da Estação de Todos os Santos, um elegante e solido predio novo, com 2 quartos, 2 salas, cozinha, latrina, bom quintal com entrada ao lado e gradil com portão de ferro; trata-se com o sr. Camara, á rua General Camara 58, sob. 1343 N

VENDE-SE um magnifico predio, com chacara, completamente novo, para familia de tratamento, perto do bonde, logar saudavel; tratar com Mourão, rua do Rosario 161, sob., ou rua Souza Franco n. 47. 1481 N

VENDEM-SE, compram-se e acceitam-se encommendas de predios e terrenos em qualquer localidade, com o sr. Camara, á rua General Camara 58, sob.

VENDE-SE por 4:000$ (preço de occasião) um bom terreno, proximo á rua Humaytá, em Botafogo, medindo 22X15; trata-se com o sr. Camara, á rua General Camara 58, sob. 1343 N

VENDEM-SE por 2:000$, juntos ou separados, dois bons lotes de terrenos nivelados e promptos a edificar, proximos á estação da Olaria; trata-se com o sr. Camara, á rua General Camara 58, sob. 1343 N

VENDE-SE por 30:000$ um lindo predio, na rua Torres Homem (Villa Isabel), proximo ao boulevard, em centro de terreno, jardim na frente e aos lados, com dois pavimentos, terreno mede 14 por 44, com boa chacarinha; informações com Mourão, rua do Rosario 161, sob., ou rua Souza Franco n. 47. 1481 N

VENDE-SE por 15:000$ um bom predio no Campo de São Christovão, assobradado, com 2 janellas de frente, entrada ao lado, com 2 salas, 2 quartos, cozinha e quintal; trata-se com Mourão, rua do Rosario, 161, sobrado, ou á rua Souza Franco 47. 1481N

VENDE-SE por preço de occasião o magnifico terreno á rua Dr. Manoel Victorino, quasi em frente á Estação do Engenho de Dentro, prompto a edificar, podendo ser pago á vista ou a prestações a longo prazo; trata-se com o sr. Camara, á rua General Camara 58, sob. 1343 N

VENDE-SE um magnifico predio, na rua Lins de Vasconcellos, com bondes á porta, em centro de terreno, com porão habitavel, com tres janellas de sacadas de frente, entrada no lado, com varandas, tendo duas salas grandes, cinco quartos, cozinha toda de azulejo, banheiro com banheiro todo de azulejo, W. C., etc.; o porão, com duas salas grandes, medindo o terreno 14 por 80. Preço: 28:000$; tratar com Mourão, rua do Rosario 161, sob., ou rua Souza Franco 47. 1481 N

VENDE-SE um bom predio, em uma das ruas transversaes á praça Barão de Drummond (Villa Isabel), em centro de terreno, com jardim na frente e nos lados, com 3 janellas de frente, entrada ao lado, com varanda corrida na extensão do predio, com 2 salas, 5 quartos, cozinha, etc.; terreno de 11 por 34; informações com Mourão, r. do Rosario 161, sob., ou rua Souza Franco n. 47. 1480 N

VENDEM-SE tres predios, em frente á est. do Meyer, sendo um predio de negocio, de esquina, e dois de morada, com 2 salas, 3 quartos, cozinha, etc., cada predio; informações com Mourão, r. do Rosario 161, sob., ou r. Souza Franco 47. 1480 N

VENDEM-SE por 24:000$ tres predios, na rua Theodoro da Silva (Villa Isabel), com 2 salas, 2 quartos, cozinha, etc., cada predio; informações com Mourão, r. do Rosario 161, sob., ou r. Souza Franco n. 47. 1480 N

GRAÇAS
A perolina de Mme. Quezada
que é o unico preparado para o desapparecimento das rugas e embellezamento da pelle. — Approvado pelos Institutos de Belleza de Paris. — Instrucções para massagens encontram-se no vidro—A' venda em todas as pharmacias e perfumarias do Rio e S. Paulo. 1150

VENDE-SE por 24:000$ um predio, na rua dos Arcos, com dois pavimentos; informações com Mourão, r. do Rosario n. 161, sob., ou r. Souza Franco 47. 1480 N

VENDE-SE por 22:000$ um bom predio, na rua Joaquim Meyer (E. do Meyer), em centro de terreno, 4 janellas de frente, entrada ao lado, com 2 salas, 3 quartos, cozinha, etc.; terreno de 50X100, com boa chacara; informações com Mourão, r. do Rosario 161, sobrado. 1480 N

VENDE-SE por 27:000$ um magnifico predio novo, de construcção moderna, em rua transversal á rua do Riachuelo, tendo dois pavimentos; informações com Mourão, r. do Rosario 161, sob. 1483 N

VENDE-SE por 17 contos um bom predio, na rua Visconde de Santa Cruz, junto á rua Barão do Bom Retiro, em centro de terreno, com jardim na frente e nos lados, com 3 janellas de frente, entrada ao lado, com varanda corrida na extensão do predio, com salas de visita e de jantar, 3 quartos, cozinha, etc.; terreno de 11 por 71; tratar com Mourão, rua do Rosario 161, sob., ou rua Souza Franco n. 47. 1483 N

VENDE-SE por 13 contos um predio, na rua Baroneza de Uruguayana, perto dos bondes de Lins de Vasconcellos, em centro de terreno, com 2 salas, 5 quartos, cozinha, etc.; terreno de 45 por 63; tratar com Mourão, rua do Rosario 161, sob., ou rua Souza Franco 47. 1483 N

VENDEM-SE nove propriedades, na estação de Todos os Santos, rendendo 1:488$; informações com Mourão, rua do Rosario 161, sob., ou rua Souza Franco n. 47. 1483 N

VENDEM-SE seis predios novos, na rua José Vicente (Andarahy), sendo quatro predios em formato de avenida, rendendo 630$ mensaes; trata-se com Mourão, rua do Rosario 161, sob., ou rua Souza Franco n. 47. 1483 N

VENDE-SE por 21 contos um bom predio, na rua Valparaiso (Conde de Bomfim), com uma janella feitio moderno de frente, entrada ao lado, com varanda na extensão do predio, com 2 salas, 2 quartos e cozinha; tratar com Mourão, rua do Rosario 161, sobrado. N

VENDE-SE por 12:500$ um predio feitio de chalet, na rua Visconde de Abaeté, junto ao boulevard, com 2 salas, 2 quartos, etc. e terreno de 12X48; tratar com Mourão, r. do Rosario 161, sob., ou r. Souza Franco 47. 2482 N

VENDEM-SE lindos enxertos de laranjeiras, de todas as qualidades, á 1$500 o pé; em Todos os Santos, á rua Salvador Pires n. 40. 2267 O

VENDEM-SE carteiras modernas e mais utensilios para collegiaes; Campo de São Christovão n. 250. 2163 O

VENDE-SE — Conservação dos Cabellos e destruição da caspa, só loção Mutambina, de plantas medicinaes do Brasil. Granado & Filhos, Uruguayana, 91 e nas casas de perfumarias. 2350 O

VENDE-SE com urgencia e por preço baratissimo uma machina photographica 9X12, o motivo é o dono ter outra. Largo da Carioca n. 17, 2º andar (9 h. em diante.) 2331 O

VENDE-SE um guarda louça de peroba, e um toilette de vinhatico, as duas peças tem pouco uso; na rua General Camara n. 381, casa 3. 2328 O

VENDEM-SE moveis, colchões e malas, mais barato que em qualquer casa; na casa Arnaldo, em frente a estação da Piedade. 2312 O

VENDE-SE uma casa de pasto que depende de pouco capital; trata-se á rua de S. Jorge n. 77. Fabrica de Cerveja das 11 horas em diante. 2393 O

VENDE-SE alcool de 36 grãos a $340 o litro, á rua da Misericordia n. 45, loja da Figa. Canto da rua do Cotovello, loja de ferragens. 2414 O

VENDE-SE uma pequena pensão negocio urgente e decidido; trata-se com o sr. Acciaris, rua dos Andradas n. 56. 2405 O

VENDEM-SE por 50$ uma cama de madeira, um guarda-louça, 2 mesas e um lavatorio; na rua Visconde Sapucahy, 28. 2358 O

VENDEM-SE superiores machinas de costura, novas, a preços baratissimos; rua Senador Euzebio n. 120, "Casa de machinas". 943 O

VENDEM-SE duas "Victorias" em bom estado e leves; preço modico; na rua Riachuelo 366. 1900 O

VENDE-SE um piano "Pleyel" com pouco uso, modelo n. 4 (bis); trata-se das 3 ás 5 horas da tarde, na travessa Aquidaban n. 30, bonde Lins de Vasconcellos, penultimo poste. 1799 O

VENDE-SE uma machina de photographia; trata-se na rua do Rezende 82 A das 7 ás 10 da manhã. 1612 O

VENDE-SE um motor electrico dentario e de officina, 235 rua 7 de Setembro, das 10 ás 3 horas. 1608 O

VENDE-SE um toilette-commoda grande, quasi novo, das 10 ás 3 horas; 235 rua 7 de Setembro sob. 1609 O

VENDE-SE uma boa armação de canella, propria para armarinho; na rua Imperial n. 218, E. do Meyer. 1628 O

VENDEM-SE lindos casaes de coelhos, preços conforme o tamanho; informa-se na rua do Cattete 75, padaria. 1937 O

VENDE-SE um botequim em bom ponto, tem contrato por 6 annos e é negocio da occasião; o motivo é o dono estar doente; Avenida Gomes Freire 63. 1938 O

VENDE-SE um fogão (patente) quatro buracos, muito em conta; rua Passagem n. 64, casa 7. 1830

VENDE-SE um canapé de Vime, em bom estado; rua da Passagem 63, c. 7. 1831

VENDE-SE um bonito e bom piano francez de particular, baratissimo; ver Avenida Passos 30, loja de electricidade. 2039 E

VENDEM-SE materiaes: vigamentos de madeira de lei, tijolos grandes e pequenos, cantaria nova, altura da lei, portas e janellas, caibros, caixas automaticas, vasos sanitarios, manilhas e ladrilhos perfeitos, forro especial, mackdame, alvenaria em grande quantidade, tudo por preços baratissimos; largo de Santo Christo ao lado da egreja. 2048 S

VENDEM-SE e compram-se moveis de toda especie, bem como divisões, cópas, balcões, prensas, etc.; rua Senhor dos Passos n. 18. 472 O

VENDE-SE um bom piano francez, barato, por 250$; na rua Visconde Sapucahy n. 87. 1997 J

VENDE-SE papel pintado a $300 a peça. Em vista do papel levar sello, o proprietario resolveu vender todo o sortimento por menos do custo, até ver em que param as modas. Ver para crer, á rua do Hospicio n. 190, casa de Araujo Silva. 1362 O

VENDEM-SE folhas de zinco de 12 pés, a meio uso; rua S. Luiz Gonzaga 238. 1850 L

VENDE-SE por modico preço um engenho para confeccionar chinellos, em perfeito estado, na rua Amalia 93, Estação Dr. Frontin. 1898 N

VENDEM-SE diversos viveiros com casaes de canarios belgas, com ovos, e crias, a resto de barato, para acabar a creação; rua São Luiz Gonzaga 101. 1848 L

VENDEM-SE gaiolas desde 2$ e fabricam-se sob encommenda; tecido de arame, para gallinheiro, desde 500 réis o metro; passaros de todas as qualidades, nacionaes e estrangeiros, inhos, viveiros, etc., encontram-se na fabrica de gaiolas e tecidos de arame para jardins, escriptorios, clarabóias, viveiros, gallinheiros e cercas em geral.— C. Silveira & C., rua do Hospicio n. 171.

VENDEM-SE moveis novos e usados, faz-se troca de novos por usados, paga-se bem. Guarda casacas, 165$ e 170$; guarda vestidos, 50$ a 130; lavatorio, 35$, 50$ a 110$; mesa de cabeceira, 20$ a 35$; cama Maria Antonietta, 75$ a 80$; ditas Ristoria casado, 30$ a 45$; ditas marqueza casado, 25$ a 32$; ditas para solteiro, 10$ 25$ a 30$; guarda pratos, 35$, 50$ a 130$; guarda comidas, 35$ a 45$; mesa elastica, 35$ 50$ a 55$; bouffet cridanse, 180$ a 200$; cadeira estylo moderno, 80$; colchão para casado, 10$ a 28$; ditos para solteiro, 4$ a 20$; mobilia sul-america, 110$ a 180$; á rua do Hospicio n. 200, proximo a avenida Passos. Pedimos aos nossos freguezes que não comprem sem visitar a nossa casa. 200 O

VENDE-SE um motor força de 6 cavallos, movido a gazolina, em perfeito estado, explosão por magnetico e 4 moinhos para moer milho, uma transmissão e 4 pulias; Estação de Costa Barros, linha auxiliar, caminho de Camboatá, casa de D. Carolina. 1600 O

VENDE-SE um bom guarda-louça de canella, á rua D. Marciana 43, casa 2, Botafogo. 1603 O

VENDE-SE superior cofre, á prova de fogo, do fabricante J. C. Petezold, á rua Frei Caneca 56. 2001 O

VENDEM-SE machinas de fazer cigarros, a 25$; rua Marechal Floriano n. 100. 1481 O

VENDEM-SE animaes para carro e carroça; para tratar á rua S. Luiz Gonzaga n. 99. 1334 O

VENDE-SE uma boa egua marchadeira; para ver e tratar na estação do Santissimo, com D. J. Livramento. O

VENDEM-SE bons pianos Pleyel e de outros bons autores, por preços modicos. Tambem compram-se, trocam-se, afinam-se e alugam-se e concertam-se. Ao Piano de Ouro, rua do Riachuelo n. 425. 1439 O

VENDE-SE um carro de quatro rodas de borracha, com quatro logares, para um animal, "chic" e bom; ver e tratar á rua da Capella n. 105 (Piedade). Preço: 600$000. 538 O

VENDEM-SE leitões de boa qualidade e acceitam-se encommendas para entregar a domicilio, tudo preparado para festas; trata-se á rua Pinto Telles n. 194, Jacarépaguá. 1030 O

VENDEM-SE machinas novas e usadas, para typographia, encadernação, etc.; á rua da Alfandega n. 214. Jacob Kosinski.

VENDEM-SE joias a preços baratissimos; na rua Gonçalves Dias n. 37. "Joalheria Valentim". Telephone n. 994. 4857 S

VENDE-SE uma roça das melhores que ha no logar, tem carro novo e uma boa junta de bois e todos os pertences, da dita lavoura fica perto da estação; para informações por favor com o chefe da estação. Estrada de Ferro Leopoldina, estação Cordovil. 61 O

VENDEM-SE armações, balcões e utensilios para todos os negocios, assim como se faz qualquer armação ou outro utensilio qualquer, a gosto do freguez, a preço sem competidor; na rua Senhor dos Passos numero 47. N. B. a obra feita em nossa officina vae-se assentar no logar. 222 O

VENDEM-SE cachorros de todas as raças; na nova casa Diana, praça do Mercado, rua 12, ns. 74 e 76. 5395 O

VENDEM-SE nas grandes demolições das ruas da Saude n. 112 e Senador Pompeu n. 167, vigamentos 8 metros, 9 por 9, madre, barrotes, assoalhos, forros, ripas, caibros, grande quantidade de taboas de pinho de pés, portão de ferro, grade e gradil, grade para escadas, portas e venezianas, caixas d'agua, cantaria, tijolos, calha e bombas, chuveiros, marmore e pedra, muitas taboas para tapamentos e muitos outros materiaes. Preço barato. 1178 N

VENDEM-SE 2 portas bibelot de canella com espelhos bisauté. Rua Emerenciana n. 13. S. Christovão. 1804 O

VENDE-SE um botequim em bom ponto, na travessa Carlos Xavier n. 88; trata-se no mesmo, em D. Clara. 2092 O

VENDE-SE uma balança de força de 20 kilos, com os pesos. Tudo por 20$, para desoccupar logar, na Avenida Salvador de Sá, 189. Charutaria. 2080 O

VENDE-SE um botequim com generos italianos, fazendo bom negocio, vende-se barato devido ao dono ter de se retirar para a Europa, com urgencia; trata-se na mesma, na rua Benedicto Hippolyto, 180 2221 O

VENDE-SE uma machina completamente nova, Singer, de gabinete, preço 110$; rua das Laranjeiras, 64. 2218 O

VENDE-SE por barato uma machina photographica (Preno n. 2), 13x18, quasi nova; informar com Firmino, á rua São José, 216, sobrado. 2226 O

VENDE-SE um motor electrico de 1 H. P. e um torno pequeno, para madeira, tudo novo; para ver e tratar á rua Garibaldi, 105, Tijuca. 2107 O

VENDE-SE uma mobilia de sala de visitas, com algum uso, um espelho grande, estylo moderno e 2 quadros grandes, á rua do Livramento, 71, sobrado. Saude. 2219 O

VENDEM-SE 3 bicycletas para homem, inglezas, e quasi novas. Preço muito barato, para desoccupar logar. Avenida Salvador de Sá, 189. Charutaria. 1801 O

VENDE-SE um relogio Pateck Filippe, de ouro de lei, com 22 linhas, por metade do custo. Uma pechincha de occasião, na Avenida Salvador de Sá, 189. Charutaria. 1802 O

VENDEM-SE 2 objectivas, sendo uma Zeiss 13x18 e outra J. Lucaster, 13x18; trata-se na rua do Rosario, 177, com o sr. João. 2193 O

VENDE-SE por motivos particulares, a conhecida casa Nile, de bicycletas. Praça dos Governadores n. 3. 2202 N

VENDE-SE um açougue, fazendo bom negocio; trata-se á rua Vieira da Silva n. 30, estação do Sampaio. 1802 M

VENDE-SE um botequim com tendinha ao lado, fazendo bom negocio, tem grande contrato, não paga aluguel, ainda recebe, em ponto de muito movimento e em frente a um dos mercados municipaes; o motivo da venda se dirá ao pretendente; para mais informações, á rua do Riachuelo, 62, botequim. 2099 O

VENDEM-SE madeiras serradas, molduras e torneados em geral para marceneiro e carpinteiro, por preços razoaveis; rua Senhor dos Passos n. 56, perto da avenida Passos, casa de J. Fernandes Soares. 795 O

VENDE-SE uma cabra com bastante leite e outra para criação, por preço modico, na rua Corrêa de Oliveira, 23. Villa Isabel. 2119 O

VENDE-SE um botequim, livre, desembaraçado, fazendo bom negocio; o motivo é o dono ter de se retirar; rua Camerino 120. 1946 O

TRASPASSES

TRASPASSA-SE barato, um negocio antigo, especial, limpo, paga pouco aluguel e rende de 500$ a 600$ mensaes. Tambem acceita-se socio com 2:500$000. O motivo do traspasse é molestia do dono. Rua General Camara, 124, sobrado, fundos. 2360 P

TRASPASSA-SE uma officina de carpinteiro com contrato e ferramentas para construcção; para ver é rua General Camara n. 213, onde se trata, ou admitte-se um socio com algum capital, que seja carpinteiro. 2213 P

TRASPASSA-SE um bom salão de barbeiro no centro da cidade, o motivo é do dono querer retirar-se para Portugal; informa-se com o sr. Ferreira, á rua dos Andradas n. 12. 2402 P

TRASPASSA-SE um bom botequim, fazendo regular negocio ou admitte-se um socio ou socia, que fique á testa. Informa-se á rua Camerino n. 90. 1596 P

TRASPASSA-SE uma padaria nos suburbios, fazendo regular negocio, para informações com o sr. Oliveira; rua da Carioca n. 48. pianos. 1804 P

TRASPASSA-SE um bom contrato de uma casa, á rua Senador Furtado n. 12, informações na mesma, com o sr. Pinho. 2054 P

TRASPASSA-SE uma casa de seccos e molhados, com moradia para familia, aluguel barato; o motivo se dirá ao pretendente; informações com o sr. Fernandes, Moreira & C.ª; rua do Mercado n. 34. 2229 P

TRASPASSA-SE uma casa para qualquer negocio, em frente á estação do Meyer; trata-se na rua Anna Barbosa n. 28, — Meyer. 2127 P

TRASPASSA-SE uma quitanda bem montada, e faz bastante negocio; no largo de S. Domingos n. 4. 2800 P

TRASPASSA-SE uma boa quitanda na rua Menezes Vieira n. 109, antiga Invalidos. 2191 P

ACTOS FUNEBRES

Francisco Meirelles do Amaral

Franklim Victorino de Souza e Sebastião Victorino de Souza, gratos á memoria de seu saudoso amigo FRANCISCO MEIRELLES DO AMARAL, convidam os seus parentes e amigos para assistirem á missa de trigesimo dia de seu passamento, que mandam celebrar amanhã, sexta-feira, ás 9 1/2 horas, na egreja de N. S. do Rosario e S. Benedicto. 2281

José Gomes do Valle

Maria Rosa Alves Moreira do Valle, Agostinha do Valle Silva, Manoel Joaquim da Silva e seus filhos, Idalina do Valle Costa, Joaquim dos Anjos Costa (ausentes), Irene do Valle Bastos, Arthur Hortencio Bastos e seus filhos (ausentes), gradecem penhoradissimos a todos os amigos que acompanharam os restos mortaes de seu presado esposo, pae, sogro e avô JOSE' GOMES DO VALLE e de novo os convidam para assistir á missa do 7º dia de seu passamento, pelo descanso eterno de sua alma, que fazem celebrar, depois de amanhã, sabbado, 12 do corrente, ás 9 horas, na Egreja da Candelaria, por cujo acto confessam a sua eterna gratidão. 2403

Rosa Theodora

(FALLECIDA NA ILHA TERCEIRA)

Rosa Emilia Esteves, Manoel de Souza Esteves, Manoel de Souza Esteves Filho, esposa e filhos, Laura Esteves Lobo, esposo e filhos, Victorino de Souza Esteves e esposa, convidam os seus parentes e pessoas de amizade a assistirem á missa que mandam rezar por alma de sua idolatrada mãe, sogra e avó, amanhã, sexta-feira 11 do corrente ás 1/2 horas, na egreja do Sacramento; por esse acto de caridade, desde já se confessam extremamente reconhecidos. 2265

Coronel Antonio Vicente de Magalhães

J. F. de Gusmão Lima, mulher, filhos e genro; Wolmer Augusto da Silveira, mulher e filhos; Antonio Vicente de Magalhães e filhos: Ambrosina de Magalhães Carneiro da Cunha; Aunita Fragoso de Magalhães e filha; o dr. Acyndino Vicente de Magalhães, mulher, filhos e genro; d. Alice Octaviano de Magalhães, filhos e genro, agradecem de coração a todas as pessoas que se dignaram de acompanhar á ultima morada os restos mortaes do coronel ANTONIO VICENTE DE MAGALHÃES, e de novo convidam ás pessoas de suas relações para assistirem ás missas que, por alma de seu saudosissimo sogro, pae, avô, irmão, cunhado e tio, fazem celebrar na egreja de Nossa Senhora do Monte do Carmo, amanhã, sexta-feira, 11 do corrente, setimo dia de seu passamento ás 9 1/2 horas. 2260

Carolina Rubessi Cuminiccini

Seus filhos, netos e demais parentes, confessam-se eternamente agradecidos para com todas as pessoas que bondosamente se dignaram de acompanhar o enterro e participam que a missa de setimo dia, será rezada sabbado, 12 do corrente, ás 9 horas, na matriz do S.S Sacramento; antecipando desde já o seu profundo reconhecimento a todos áquelles que assistirem a mais este acto de religião por alma da querida finada. 2294

J. J. Malheiros

(FALLECIDO EM PARIS, A 2 DE NOVEMBRO)

Os testamenteiros Luiz da Fonseca Seixas e Luiz Boher, mandam rezar, por sua alma, uma missa, na egreja de São Francisco de Paula, hoje, quinta-feira, 10 do corrente, ás 9 horas, e para este acto de religião convidam os amigos e relações do finado. 2255

Barão de Lucena

A familia do barão de Lucena convida seus parentes e amigos, para assistirem á missa que será celebrada ás 10 horas, na matriz da Gloria (largo do Machado), por alma do seu idolatrado chefe, hoje, quinta-feira, 10 do corrente, 1º anniversario do seu fallecimento. Antecipadamente se confessam gratos a todos que comparecerem. 1832

A CASA JARDIM

participa aos seus amigos e freguezes que se acha sempre prevenida de flôres para qualquer encommenda de corôas de flôres naturaes, á rua Gonçalves Dias n. 38, Telephone n. 2.852 — Central.

Candida Martins Torres

Seus filhos Ariamiro, Orozimbo e Abilia Alves Maia e seu genro Sebastião Alves Maia (ausente), convidam as pessoas de suas relações e amizade para assistirem á missa de setimo dia que mandam rezar hoje, quinta-feira, 10 do corrente, na egreja do Divino Espirito Santo do Estacio de Sá, ás 9 1/2 horas, pelo repouso eterno de sua nunca esquecida mãe e sogra, CANDIDA MARTINS TORRES, pelo que se confessam eternamente gratos. 1810

D. Angelica Calazans Rodrigues Smith de Vasconcellos

José Smith de Vasconcellos Junior, Mem Rodrigo Smith de Vasconcellos, sua esposa d. Alzira Morgado Smith de Vasconcellos, d. Lycia S. Vasconcellos Calazans Rodrigues, seu esposo Raul Calazans Rodrigues d. Isabel Pacheco Marcenal, seu esposo Fernando Louzada Marcenal, dr. João Maria de Lacerda, sua esposa d. Irene Marcenal de Lacerda, marido, filhos, nora, genros, netos e demais parentes de d. AMERICA, agradecem as pessoas que acompanharam seus restos mortaes, e de novo convidam todos os parentes e amigos, para assistirem á missa de setimo dia, que mandam rezar na capella da Victoria, na egreja de São Francisco de Paula, amanhã, sexta-feira, 11 do corrente, ás 9 horas, e desde já agradecem este acto de caridade. 2322

Dinorah S. Paulo Vasconcellos

Dr. Aleixo Vasconcellos e filha, Honorina de Lamare S. Paulo, filhos, genros, noras e netos, Aureliano Vasconcellos, senhora, filhos e genro, convidam os demais parentes e amigos para assistirem á missa de setimo dia por alma da sua saudosa esposa, mãe, filha, irmã, nora, cunhada e tia, DINORAH, que fazem celebrar hoje, quinta-feira, 10 do corrente, ás 10 horas, no altar-mór da egreja S. Francisco de Paula. 2199

Francisco Freire dos Santos

(ESTADO DO RIO)

Manoel Freire dos Santos, Emilia Barbosa Freire dos Santos e filhas, Euclydes Freire dos Santos, tendo recebido a infausta noticia do fallecimento de seu prezado pae, sogro e avô, FRANCISCO FREIRE DOS SANTOS, mandam celebrar uma missa pelo eterno descanso de sua alma amanhã, sexta-feira, 11 do corrente, ás 9 horas, na egreja de N. S. Mãe dos Homens (rua da Alfandega), agradecendo a todas as pessoas que comparecerem a esse acto de piedade christã. 2341

Coronel José Sabino Maciel Monteiro

A viuva, filhos e netos do coronel JOSE' SABINO MACIEL MONTEIRO participam o fallecimento, hontem, no Hospital Central do Exercito, do seu esposo, pae e avô, e convidam os seus amigos para o enterramento do mesmo que sahirá do dito hospital ás 4 horas da tarde de hoje.

Belmira Candida Pedreira

Arthur Pedreira da Silva, Nicolau Soares da Silva, Evangelina Chaves Pedreira e filhos, e Leopoldina Altiva Guimarães, agradecem penhoradissimos as pessoas que compareceram e acompanharam o enterro de sua sempre lembrada mãe, sogra, avó e irmã, e de novo convidam para assistir á missa de setimo dia, que mandam rezar amanhã, sexta-feira, 11 do corrente, ás 9 horas, na capella de S. Benedicto dos Pilares, Inhauma. 2313

Tenente Arthur Lobo da Cunha

Lindonor Penna Lobo da Cunha, Henriqueta Lobo Rodrigues da Cunha e seus filhos, dr. Luiz Pio Duarte Silva e familia, dr. Alvaro A. de Souza Reis e familia, Bernardo Benicio Alves Penna e familia, viuva, mãe, irmãos, cunhados, sobrinhos e amigos daquelle finado, penhorados, agradecem a todas as pessoas que acompanharam á ultima morada os restos mortaes do finado, participando que farão celebrar missas de 7º dia sabbado, 12 do corrente, ás 9 1/2 horas, na egreja de São Francisco de Paula, antecipando desde já os seus agradecimentos. 264

Joaquim Alves Pereira

Anna Bacellar Pereira, seus filhos e sobrinhos, Albino Alves Pereira, esposa e filhos (ausentes), Felix Alves Pereira e familia, Francisco Alves Pereira, Nilo Bacellar e familia (ausentes), participam o fallecimento de seu saudoso esposo, pae, tio, filho, irmão e cunhado JOAQUIM ALVES PEREIRA (em Vassouras, no dia 3 do corrente e convidam para assistirem á missa de setimo dia amanhã, 11, do corrente, ás 9 horas, na matriz do Engenho Novo; desde já ficam eternamente agradecidos. 1458

Maria Amalia de Seixas Maciel

Seus filhos, mãe, irmãs, cunhados, sobrinhos e compadre, agradecem, penhorados, ás pessoas que acompanharam seus restos mortaes, e de novo convidam a assistirem á missa de setimo dia, que, por sua alma, mandam rezar amanhã, sexta-feira, 11 do corrente, ás 9 1/2 horas, na matriz de S. João Baptista da Lagôa (Botafogo), pelo que, antecipadamente, se confessam gratos. 2404

Agradecimento

Sylvio Pereira da Silva agradece do intimo d'alma aos seus parentes e amigos que compareceram ao enterro e missa de setimo dia do fallecimento de seu idolatrado pae, major Oscar Pereira da Silva. 2418

Lutos

O PARC ROYAL mantém uma secção especial de lutos dotada de todos os elementos para servir com rapidez e perfeição. Contra-mestra especial encarrega-se de tomar medidas e provar a domicilio. Remessa immediata de amostras, catalogos especiaes e orçamentos. Teleph. 4000. Queira pedir ligação para a secção de lutos do

PARC ROYAL

Corôas funebres

Grande sortimento. Modelos lindissimos para todos os preços. A casa que maior sortimento tem, e a que mais barato vende. *A Flôr dos Alpes*, rua da Quitanda, 71 (entre as ruas Ouvidor e Sete de Setembro). 2418

DENTISTA

Dr. Roberto de Souza Lopes

Diplomado pela Faculdade de Medicina do Rio de Janeiro. Sala de operações moderna, installada com todos os recursos de rigorosa hygiene. Trabalhos garantidos, a preços modicos de tabella ou em prestações. Exame da bocca e orçamento gratis.

Rua Uruguayana n. 150, das 12 ás 4 horas.

Flôres para chapéos

Corôas funebres, grinaldas, flôres para chapéos, palmitos para egreja, ornamentações, flôr de laranjeira, grande sortimento. Preços baratos. A Flôr dos Alpes, rua da Quitanda, 71, entre as ruas do Ouvidor e Sete de Setembro. 2418

EXTERNATO PIO X

RUA HADDOCK LOBO, 212

Para meninos e meninas. Sob a direcção da Viuva Jacques Ourique. Recebem-se alguns alumnos internos. Estão funccionando todas as aulas dos cursos literario, artistico e musical, a cargo de competentes professores. Aulas avulsas para moças. Férias do Natal a Reis. 843

AFRICANO CLARIVIDENTE

Trabalha pelo verdadeiro systema dos indigenas desconhecido no Brasil; realiza todos os trabalhos, por mais difficeis que sejam, obtendo tudo que deseja, como: casamentos, paz no lar, difficuldades na vida, atrazos commerciaes e tudo o mais. Cura em dez dias a asthma, rheumatismo, hemorrhoides e feridas chronicas, cura gonorrhéa, suspensão, flôres brancas, rapidamente tambem tira belides e cataratas dos olhos, sem operação, em pouco tempo e trata de outras molestias.

Consultas, 5$000. Rua Iguassú' numero 304. Madureira. Attendem-se consultas por meio de cartas; é escusado escrever sem a referida importancia. — P. Machado. 1.785

A SAUDE DA MULHER

A **Saude da Mulher** continúa a ser vendida por **4$000** o vidro em todas as pharmacias e drogarias do Rio de Janeiro

Chamamos a attenção do publico para a alta de preços nos productos estrangeiros e para a estabilidade do preço da **Saude da Mulher**

A SAUDE DA MULHER,
por sua acção estimulante e tonica sobre o utero, é o remedios por excellencia para os incommodos das senhoras, taes como: suspensões, flores brancas, hemorrhagias, colicas uterinas dores rheumaticas da edade critica, irregularidades menstruaes

Laboratorio Daudt & Lagunilla
RIO DE JANEIRO

ACHADOS E PERDIDOS

CAMPELO & C.ª; rua Luiz de Camões n. 36. Perdeu-se a cautela n. 26.036, desta casa. 2093 Q

JOSE' CAHEN; rua Silva Jardim n. 3. Perdeu-se a cautela n. 93.391, desta casa. 1915 Q

JOSE' CAHEN; rua Silva Jardim n. 3. Perdeu-se a cautela n. 97.100, desta casa. 2001 Q

JOSE' CAHEN; rua Silva Jardim n. 3. Perderam-se as cautelas nº. 62.592, 74.709, 77.874, 82.328, 89.933 e 93.877, desta casa. 2194 Q

PEDE-SE a quem achou uma barreta de brilhantes, na calçada da rua Affonso Penna, proximo á rua Sattamini, em frente ao jardim, o obsequio de entregar a mesma, á rua Affonso Penna, 71, que será gratificado. 2301 Q

PERDEU-SE a cautela da Caixa do Monte de Soccorro, desta capital, sob o n. 70.525. 1982 Q

RETRATOS á crayon e desenho geral. R. General Camara, 284, sob. 2287 S

DIVERSOS

A antiga perfumaria "A' Garrafa Grande", tem uma garrafa de grande formato ás vistas do publico, pendente da sacada do predio em que se acha, á rua Uruguayana n. 66, sendo por isso muito facil não se deixar enganar. 1922 S

ALUGAM-SE ternos de casaca, sobrecasaca, smockings e clacks; na rua Visconde do Rio Branco n. 36. Telephone 5344 C. 1808 S

ARRENDA-SE um capinzal. Ver e tratar na rua Haddock Lobo n. 212, pela manhã ou á tarde. 1943 S

A CASACARIA que estava na rua da Constituição n. 40, mudou-se para a rua Visconde do Rio Branco n. 36. Telephone 5344, central. 1802 S

ANTES de comprar o remedio aconselhado, saiba o preço da drogaria André, á rua Sete de Setembro n. 11, proximo á Cathedral.

ALUGAM-SE ternos novos de casacas e sobrecasacas, forradas a seda, na Casacaria Ribeiro, á rua Sete de Setembro 199, sobrado, casa recuada. Telephone numero 4.282. 821 S

AS MOSCAS são exterminadas com o Moscal. Não é venenoso. Vende-se á r. Uruguayana n. 66. 1921 S

ALUGA-SE digo: Aos noivos. O Parque dos Operarios vende moveis a prestações, e com a primeira entrada os entrega sem exigir fiador. E' a unica casa que estabeleceu prestações mensaes diminutas para contentar todas as bolças. 247, rua de S. Pedro, 247 (perto da Avenida Passos).

ALUGA-SE, em casa de familia discreta, um quarto bem mobilado, com entrada independente, a um cavalheiro, para descansar algumas horas no dia; guarda-se o maior sigilo; escreva para esta folha, com as iniciaes A. M., para ser procurado. 2181 S

ALUGA-SE, digo, compram-se folhas de zinco usadas; na rua da Carioca 60 e 62. 1484 S

ADVOGADO COMMERCIAL — Acções, cobranças de notas promissorias e contas commerciaes, concordatas amigaveis ou judiciaes, fallencias, minutas de contratos e distratos, registros de marcas de fabricas e de commercio, trabalhos na Junta Commercial e nos ministerios, penhoras executivas, despejos, informações bancarias e commerciaes e outros trabalhos do fôro em geral. Tratam-se com o dr. A. LEAL; rua do Hospicio n. 35, sobrado. As consultas são gratis. 1821 S

CARTAS DE FIANÇA para alugueis de casas, fiadores garantidos. Rua General Camara, 124, sobrado, fundos. 2361 S

COMPRAM-SE 40 milheiros de tijolos; offertas com preço, á rua D. Maria Luiza n. 122, Bocca do Matto. 2319 N

COLLEGIO NACIONAL, rua de Nossa Senhora de Copacabana, 995. Internato e externato; instrucção primaria, gymnasial e superior; não ha exigencias escusadas, nem ferias. 2300 S

COSTUREIRA. Faz vestidos, saias e blusas por qualquer figurino; preços modicos. R. Paysandú n. 162, casa XII. 2188 S

CARTOMANTE Mme. Nogueira, trabalha com 36 cartas, diz o presente, o passado e futuro; rua Marquez de Pombal n. 9. 2310 S

CARTOMANTE ESPIRITA medium intuitiva, fazendo trabalhos garantidos para realizar negocios os mais difficeis; cura doenças por meios completamente desconhecidos no occultismo, tendo o consultante em poucos dias a prova da verdade e da seriedade deste trabalho; na rua de Sant'Anna n. 211. 2469 S

COM o uso constante do UNHOLINO, as suas unhas adquirirão um lindo brilho e excellente cor rosada, que não desapparecem ainda mesmo depois de lavar as mãos diversas vezes. Um vidro, 1$500. Na Perfumaria "A' Garrafa Grande"; rua Uruguayana n. 66. 1925 S

COMPRA-SE uma pequena armação propria para uma pharmacia. Cartas a P., para o escriptorio deste jornal. 2188 S

COSTUREIRAS — Na Casa Colombo, avenida Rio Branco n. 111, precisam-se para trabalhar nas officinas desta, perfeitas costureiras de roupas de brim para homens e meninos. S

CADEIRAS austriacas por metade de seu valor, armações quasi novas por preços de velhos, balcões com marmore e sem elle, copas novas e usadas, espelhos, vitrines, toldos, mesas com marmore, tapavistas, cofres de ferro, machina registradora; ver e comprar, P. Republica n. 73. Casa Incyclopedica. 1278 S

COMPRA-SE qualquer quantidade de joias velhas, com ou sem pedras de qualquer valor, paga-se bem; na rua Gonçalves Dias n. 37. Joalheria Valentim, telephone, 994, central. 4315 S

CARTOMANTE Mme. Margon. Diz o presente, o passado e o futuro e faz qualquer trabalho com talisman; na rua da Alfandega n. 249. 1588 S

CARTOMANTE scientifica, garante seus trabalhos; rua do Cattete n. 58, sob., 2$000. 1753 S

CARTOMANTE Mme. Aida, trabalha por intuição, pelo systema da rainha das aguas; infallivel; preços ao alcance de todos; rua do Rezende, 7, sob. 346 S

COMPRA-SE uma machina para moer canna, á tratar á rua Estacio de Sá n. 50, ourivesaria, das 7 ás 9 horas da manhã. 1942 S

CARTOMANTE, tambem faz trabalhos; rua Propicio n. 51 — Engenho Novo, perto da estação. 1833 S

COMPRAM-SE folhas de zinco, usadas; na rua da Carioca ns. 60 e 62. 1482 S

DENTADURAS velhas e joias de ouro. Compram-se. Paga-se bem. S. Pedro, 71, sala 3, das 9 ás 3 da tarde. S

DINHEIRO. Dá-se sob hypothecas de predios e terrenos, juros modicos, quantias grandes e pequenas. Empresta-se sob inventarios a herdeiros e para extincção de usofructo. Compram-se apolices de menores e de usofruto. Trata-se com o sr. Ferreira, á r. do Ouvidor, 68, sob. 2522 S

DA'-SE pensão para moços e familias, comida variada. Rua do Riachuelo n. 221, casa 9. 2386 S

DENTISTA — Vende-se um estampador de Chart, um vulcanizador e diversos outros objectos, á rua dos Andradas n. 85, 1º andar. 2045 S

DIARRHEAS E VOMITOS DAS CREANÇAS — Curam-se com a PAPAINA DO DR. NIOBEY. Cuidado com as imitações.

DINHEIRO — Dá-se sob hypothecas, no centro e nos suburbios, qualquer quantia a juros modicos e rapidez; Guimarães & Almeida; rua dos Ourives n. 13, sobrado. 423 S

ESCREVER á machina — Com os dez dedos em 30 licções, só na escola "VELOX" — Praça Tiradentes, 39, 1º, sala 18. 2399

ESQUADRIA usadas, vende-se muito barato; na rua das Laranjeiras numero 232. 185 S

ESCREVER A' MACHINA — Ensina-se, tres lições por semana, mensalidade de 10$000; rua do Hospicio n. 287, 1º andar. 1857 S

FORNECE-SE comida a domicilio, farta e variada, para todo o preço; rua Benjamin Constant n. 145. 1864 S

FICARA' a sua casa completamente livre de baratas, si fizer uso do BARATOL, producto que não offerece o menor perigo. Uma caixa, $500. Na "A' Garrafa Grande"; rua Uruguayana n. 66. 1924 S

FICA sem effeito, a rifa de um cavallo e um carneiro, que devia correr hoje, 19 de dezembro. 2450 S

GRAMOPHONES — Vendem-se chapas de $500 para cima. Compram-se, trocam-se, concertos, cordas e accessorios. R. Larga, 41. 2429 S

GRAMOPHONES — Trocam-se chapas de $500 a 2$. Vendem-se e compram-se de $500 para cima. Concertos, cordas e accessorios; rua Larga, 41. 6198 S

GRAVIDEZ — Evita-se usando as velas antisepticas. São inoffensivas, commodas e de effeito seguro. Caixa com 25 velas 5$000. Pelo Correio mais $600. Depositarios: V. Silva & C., rua da Assembléa n. 34, Rio de Janeiro. S

GELADEIRA, vende-se uma quasi nova; rua Senador Euzebio n. 75. 895 S

HYPOTHECAS. Qualquer quantia em qualquer parte, com rapidez e bons juros; rua do Hospicio, 60, sobrado, com J. Pinto. 1951 S

HYPOTHECAS na cidade e suburbios, grandes ou pequenas quantias; rapidez e juro modico. Informa o sr. Pimentel; r. do Rosario, 147, sob., fundos, 1502 S

HYPOTHECAS de 5:000$ para cima, juros modicos e 2 º|º de commissão; Moura, rua Julio Cesar n. 57, loja, 84 S

INGLEZ — Uma senhora ensina este idioma, em aula ou particularmente; rua da Alfandega, 108, 2º andar. 2274 S

MADEIRAS de demolição, vende-se muito barato; na rua das Laranjeiras n. 232. 183 S

MACHINA DE COSTURA — Por 150$ vende-se uma Singer, com seis mezes de uso, modelo gabinete; na avenida Pedro Ivo, 194, casa 9. 2005 S

MOVEIS usados, compram-se e pagam-se bem; rua Senador Euzebio numero 75. 894 S

NÃO deve jogar fóra o seu chapéo de palha, quando estiver sujo; lave-o com a AGUA MAGICA, que ficará completamente limpo e novo. Mais duas vezes poderá ainda laval-o, quando novamente ficar sujo. Um vidro, 2$000. Na "A' Garrafa Grande"; rua Uruguayana, 66. 1923 S

O LUSTRE obtido com o BRILHO MAGICO, em qualquer peça de roupa, é extraordinario e a duração dos tecidos será prolongada, com a applicação deste producto. Vidro, 1$000. Na "A' Garrafa Grande"; rua Uruguayana n. 66. 1928 S

OS SRS. ELECTRICISTAS devem quanto antes dirigirem-se á praça Tiradentes, 56, sobrado. 6230 S

PRECISA-SE confeccionar projectos para construcções muito modernas. R. General Camara, 284, sobrado. 2289 S

PRECISA-SE comprar pianos de qualquer autor de 1|2 armario, paga-se bem; cartas nesta redacção com iniciaes L. S. P. 2376 O

PROJECTOS para construcções muito em conta. Rua General Camara, 284, sobrado. 2191 S

PERFUMARIA "A' Garrafa Grande", tem uma garrafa de grande formato ás vistas do publico, pendente da sacada de predio em que se acha, á rua Uruguayana n. 66, sendo por isso muito facil não se deixar enganar. 1927 S

PEDRA de demolição, vende-se muito barato; na rua das Laranjeiras numero 232. 184 S

PRECISA-SE de uma loja para negocio decente, de 300$ a 400$, sem luvas, no centro commercial. Cartas a esta redacção a A. L. 1221 S

PRECISA-SE saber de Antonio Garcia, por alcunha Antonio Brasileiro, com urgencia, dirigir-se á rua da Capella n. 110, casa 1. — Piedade. 1835 S

PRECISA-SE de um socio, com capital para mover um negocio, que em 60 dias dá resultado vantajoso. Cartas no Café Amorim; rua do Hospicio, ao dono do café, para V. F. 1810 S

PRECISA-SE de discipulos para ensinar a ler, a leitura portugueza, em 10 lições de meia hora; rua S. José numero 53. 2161 S

PRECISA-SE, digo, compram-se folhas de zinco, usadas, na rua da Carioca ns. 60 e 62. 1843 S

PIANOS, vende-se um em perfeito estado; rua Senador Euzebio, 75. 896 S

PENSÃO: 50$; comida mineira em casa de familia; rua da Quitanda n. 21, sobrado. 1690 S

PIANO automatico — Vende-se um, superior, grande formato e 88 notas; na rua General Camara n. 125. 872 S

PENSÃO — Fornece-se de casa de familia. A domicilio 70$ e 80$000. Em casa 50$ e 60$000; rua Visconde Itauna n. 44. 2023 S

PENSÃO a domicilio, fornece-se por preços commodos, sendo a cozinha franceza e italiana. Trata-se na rua do Cattete, 104. Telephone 5853. 1449 S

PIANO, theoria e solfejo — Lecciona-se, na rua Marechal Floriano n. 16, sobrado. 290 S

PROFESSORA de inglez, mathematica e sciencias physico-naturaes; Ouvidor n. 78, 1º andar. 1676 S

PENSÃO GUIDA, acceita pensionistas avulsos e fornece marmitas; avenida Passos n. 118, sobrado. 1622 S

PHARMACIA — Escriptorio de compra e venda de pharmacias e emprestimos sob hypothecas de predios; rua dos Coqueiros n. 31. 2253 S

QUEM quizer ver se livre de todos os atrazos, tanto na vida privada como commercial, dirija-se á rua da Alfandega n. 124. O poder occulto; preço ao alcance de todos. Consultas das 10 ás 7 horas da noite. 1686 S

ROBERTO BUZZONE & C., fabrica de chapéos de sol. Importação e exportação. Rua da Carioca n. 42.

SENHORAS GORDAS — Mme. Stanmitz. Especialista na reducção da gordura das senhoras, sem prejudicar-lhes a saude. Hygiene e embellezamento do rosto. Tratamento rapido e garantido. Consultas das 11 ás 16 horas. Quitanda, 65. Teleph. 3270, Central. 2293 S

SECRETARIA americana vende-se uma, typo muito grande, quasi nova; rua da Lapa n. 42. 2064 S

TELHAS FRANCEZAS usadas, vende-se pela terça parte do custo; na rua das Laranjeiras n. 232. 181 S

TIJOLLOS DE DEMOLIÇÃO, em bom estado, vende-se a 20$ o milheiro; na rua das Laranjeiras n. 232. 182 S

UMA moça offerece-se á leccionar francez e portuguez, em casas de familias. Preços modicos; á rua dos Ourives n. 139. 1607 S

UMA viuva honesta e educada, deseja empregar-se como dama de companhia de um senhor de tratamento, não faz questão de grande ordenado. Carta á posta restante do Correio Geral para Mme. Olga. 1808 S

VALES de cigarros Souza Cruz. Pagam-se bem; rua Marechal Floriano n. 41, sobrado. 992 S

Externato Fundado em 1909. Diurno e nocturno. Utilidade

Dão-se 12 vales Souza Cruz, em 5 carteirinhas de cigarros. Rua dos Andradas, 59. 2461 S

COLORINA. Tintura ideal garantida, para restituir ao cabello a sua côr original preta ou castanha. — Preço, 10$000; pelo correio mais 2$000. Deposito geral, rua 7 de Setembro n. 127. — R. Kanitz, n. 133. 3135 O

SOFFREIS? o Magnetismo Curador vos curará. Gabinete Mesmeriano, magnetismo, curador por D. Monteiro, Campo de São Christovão, 32. Consultas aos pobres, das 8 ás 9 da manhã. 493.

CURA RADICAL

Da GONORRHEA CHRONICA ou RECENTE, em poucos dias, por processos modernos, sem dôr, garante-se o tratamento. Como tambem impotencia, cancro syphilitico, etc. Applicação do **606 e 914**. Pagamento após a cura. **Consultas diarias, das 8 ás 12 e das 2 ás 8. AV. MEM DE SA' 115**

Comichão darthros, empigens, eczemas, frieiras, sarnas, brotoejas, etc., desapparecem facil e completamente com o DERMICURA. (Não é pomada). Depositos no Rio: Pharmacia Acre, rua Acre n. 38; drogaria Rodrigues, rua Gonçalves Dias n. 59; casa Huber, rua Sete de Setembro n. 61. Em Nictheroy: Drogaria Barcellos, rua Visconde do Rio Branco n. 413. Preço, 2$000. 3.769.

INGLEZ pratico. Garante-se ensinar em seis mezes, 10$ mensaes. Rua da Alfandega, 141, sobrado. 464 S

Parteira — Mme. Tavares Morgado, com longa pratica dos hospitaes da Europa, trata de molestias do utero, ás senhoras que não possam conceber evita a gravidez, rapido e garantido, sem dor nem operação; trata de suspensão. Morou longo tempo na rua Larga. Dá consultas das 9 da manhã ás 9 da noite, domingos até ás 4 horas. Preço ao alcance de todos; rua do Acre n. 106, sobrado, proximo á rua Larga. Teleph. 885, Norte. 687

Evita-se a Gravidez, e faz-se apparecer o incommodo, por um processo scientifico, sem dor, trabalho garantido e ao alcance de todos. Mme. Maria Josepha parteira diplomada, pela F. de Medicina de Madrid; avenida Gomes Freire n. 77, mudou-se da rua V. Rio Branco n. 44, para á rua acima. 4517 S

Dr. Gustavo Armbrust — Livre docente da Faculdade de Medicina. Doenças do estomago e intestino; neurasthenia, arthritismo (obesidade, diabetes). Cura radical da prisão de ventre. Tratamento especial da tuberculose. Uruguayana n. 21, de 2 ás 3. 493 S

Parteira — Mme. Barroso com longa pratica da Maternidade. trata de todas as molestias do utero, evita a gravidez nos casos indicados, rapido e garantido; aceita parturientes em sua casa, assim como recebe senhoras de outras molestias, garantindo bons medicos; rua Visconde de Itauna n. 122. 432 S

Quem desejar ver-se livre dos atrazos da vida, saber o pensamento de pessoas de amizade, attrahir amor e bons negocios, empregos, tratar todas as doenças, obter o que desejar por mais difficil que seja. Trabalhos scientificos e garantidos. Attende-se todos os dias até ás 9 horas da noite. Consulta no gabinete 5$000. Consultar ou saber o pensamento do ser humano, por escripto, 10$000; com um talisman poderoso, 15$000. Remette-se medicamentos e realiza-se o que desejarem, em todos os Estados. Remetter a importancia com a edade e os nomes a João Pinto da Silva, rua do Cupertino n. 7, agencia do correio de Cascadura, Rio de Janeiro. Toda carta pede sello. 1403

Cartomante — Mme. Olympia diz com clareza o passado, o presente e o futuro, até o fim da vida; tem um breve com que se consegue tudo que se quizer; guarda-se todo o segredo; na rua Theophilo Ottoni n. 174, sobrado, proximo á rua Uruguayana, cons. das 9 ás 9. 2014 S

IMPOTENCIA SAUDE DO HOMEM CURA radical sem dar medicamentos para tomar; não influe a edade, garantida; cura tambem prisão e fraqueza dos intestinos e por correspondencias. Acceita pagamentos em prestações. Consultas das 8 horas da manhã ás 9 da noite, na rua Marechal Floriano Peixoto n. 41, sobrado. J. PEREIRA. 266

CREME ROSA Unico para embellezamento da pelle. Vende-se na perfumaria Nunes. Deposito, rua Sete de Setembro n. 186. 1.149.

DENTISTA AMERICANO DR. C. FIGUEIREDO especialista em extracções completamente sem dôr e outros trabalhos garantidos; systema aperfeiçoado, preços modicos, e em prestações, das 7 da manhã ás 9 da noite, rua do Hospicio n. 222, canto da avenida Passos.

UTERINA é o unico remedio que cura FLORES BRANCAS e os Corrimentos das Senhoras.
Vende-se nas principaes pharmacias e na Drogaria Araujo Freitas & C.

ENXOVAES completos para collegios e baptizados. Paraizo das Crianças. R. 7 de Setembro, 134.

Recenascido Enxovaes completos para recemnascidos, inclusive o berço. R. 7 de Setembro, 134.

MEIAS e roupas brancas para creanças, no Paraizo das Creanças, R. 7 de Set., 134.

DENTISTA Heitor Corrêa, especialista em trabalhos a ouro e a porcelana. Gabinete montado com apparelhos modernos de electricidade. Preços modicos. Das 7 ás 6 horas. Domingos até ás 3 horas. Telephone 3.440. Travessa de S. Francisco de Paula, 12.

Ventiladores Liquidação desde 25$000 Octavio Valobra 62 Rua Julio Cezar (Carmo)

VIAJANTES — AGENTES — Aceitam-se para a maior fabrica de carimbos e gravuras do Brasil; peçam condições, a J. C. Fragata; rua do Hospicio n. 143. 2.275.

Cunha Comprovada. Mensalidade nesse ultimo curso, 20$000. Ensino pratico de linguas pelo prof. Kahn, de Paris. R. do Hospicio, 42 (2º andar). 2462

DENTISTA Dr. J. Mendes, cirurgião dentista, pela Faculdade de Medicina do Rio de Janeiro, faz extracções, absolutamente sem dor, por 5$000, e todos os trabalhos dentarios, pelos melhores processos, rapidos e hygienicos, por preços mais baixos que qualquer outro dentista, em prestações, para quem isso preferir. Especialidade em trabalhos a ouro e dentes artificiaes.
Todos os dias uteis, das 12 ás 6 horas, em seu confortavel e hygienico consultorio, no becco do Rosario n. 7, entre os largos de S. Francisco de Paula e Rosario.

Installações electricas — Fazem-se, de accordo com os preceitos da Light; praça Tiradentes, 56, sobrado. 1310 S

Gravidez — Unico medicamento externo de effeito radical "Pessarios de Wilkerson", pedido de informações com 100 rs. para a resposta; ao deposito: drogaria Alfredo de Carvalho; rua 1º de Março, 10, Rio. 1856 S

Moveis — Compram-se alugam-se e vendem-se; na rua do Cattete ns. 29 e 250 — A' Intermediaria, teleph. 557, central. 1889 S

Dra. Judith Santos — Partos mols. de senhoras; rua D. Carlos I n. 103 — Cattete. 1926 S

Sitio — Vende-se, ou arrenda-se ou permuta-se por um predio nesta capital, um bom sitio em Campo Grande, logar muito saudavel, com bastantes terras proprias, pequena matta, muitas arvores fructiferas variadas, plantações diversas, casa de moradia, com duas salas e dois quartos, bonde á porta, muito propria para criação; informações á rua da Luz n. 102 — Rio Comprido. 1633 S

Dr. Jacintho Baptista dos Santos, parteiro, especialista em molestias de senhoras, cura dos tumores e das hemorrhagias uterinas sem operação. Evita a gravidez por processo especial e sem dor. Consultorio; rua da Quitanda n. 46. Da 1 ás 4 horas da tarde. 1947 S

Alugam-se em boas condições de aluguel, os dois espaçosos sobrados do becco da Lapa n. 10, perto do Correio Geral. Trata-se na rua do Mercado n. 37. 1980 S

Cartomante scientifica, unica no genero. Rua Sant'Anna n. 29. 866

Protecção occulta, gratis! O GRUPO DE ALTOS ESTUDOS OCCULTOS indica gratuitamente o que é preciso fazer para ser feliz nos negocios commerciaes e do coração e livrar-se dos males e difficuldades. Enviae vosso nome e residencia ao secretario, sr. UBALDO LOPES SILVA. Caixa Postal 1463, Rio.

PARTEIRA — A verdadeira MME. PALMYRA, trata de molestias de senhoras, evita a gravidez, por um processo garantido, sem egual. Consultas, das 8 ás 12, em sua residencia, á rua Camerino n. 105, telephone, 4.102, Norte, no consultorio, da 1 ás 4, á rua Uruguayana n. 3. Telephone n. 1.555 — Central. 192

DR. ALVINO AGUIAR — Especialista em molestias de: Estomago, rins e pulmões. Tratamento das anemias e depauperamento organico. Molestias de senhoras, clinica medica. Residencia, travessa do Torres, 17. Consultorio, rua Rodrigo Silva 5, das 2 ás 4 (entre Assembléa e S. José). Teleph. 4.265.

Collegio Sylvio Leite — Rua Mariz e Barros, 256 e 258. Internato, semi-internato e externato. Instrucção primaria e secundaria. Ensino pratico das linguas franceza, ingleza e allemã. Curso especial para admissão á qualquer escola superior. Curso infantil para ambos os sexos, funccionando em secção independente. Não ha férias. 624.

Casamentos trata-se com brevidade, mesmo sem certidões, civil 25$ e religioso 20$, com Bruno Schegue, á rua dos Invalidos, 4, sobrado, Proximo á 3ª Pretoria Civel, á praça da Republica, todos os dias, domingos e feriados. 3845

Cartomante brasileira, Rosa Jardim, inspirada e verdadeira; consultas, 2$000; á rua da Constituição, 47, 1º and. 1.922.

Suspensões Curam-se com o ELIXIR DAS DAMAS do dr. Rodrigues dos Santos. Deposito, S. Pedro, 127.

Consultas gratis por medicos e operadores especialistas em molestias dos **OLHOS OUVIDOS, GARGANTA e NARIZ**, enfermidades das senhoras, creanças, pelle, syphilis, venereas e das vias genitaes e urinarias do homem e da mulher. Todos os dias das 3 ás 6 horas da tarde. Rua Rodrigo Silva n. 26, 1º andar (entre Assembléa e 7 de Setembro.) 2804

Impotencia neurasthenia, fraqueza. Cura rapida e radical com GOTTAS POTENCIAES do Dr. Wilman; na impotencia o effeito é immediato ou progressivo, segundo a dóse. Vidro, 3$000. Rua Sete de Setembro numero 61. 2.205.

Cabellos brancos, ficam pretos progressivamente, com a *Agua Indiana*, producto scientifico que dá a côr castanha ou preta sem prejudicar a consistencia dos cabellos, não mancha. Não useis *Tinturas*, usae a *Agua Indiana*. 3$ Rua Sete de Setembro n. 61. 1.871.

Impotencia, cura infallivel e absolutamente certa dos "orgãos genitaes", qualquer que seja a causa do enfraquecimento ou edade, com o Suspensorio Electro-Magnetico, do dr. Wilson. Depositarios: Merino & Comp.ª, Casa Merino; rua do Ouvidor n. 163, Rio de Janeiro. Remettem-se catalogos desse apparelho. S

NATAL — Finissimo presente, um retrato em esmalte, com as cores naturaes. Duração eterna. Pedir catalogo — Foto-Brasil — Sete de Setembro n. 115. 1302 S

Ganhar facilmente Obtereis tudo que quizerdes, se adoptardes alguma das seguintes importantes obras: hypnotismo afortunante, Magnetismo utilitario, Occultismo pratico, Medicina moderna e Sciencias Secretas. Preço de cada uma: 10$000. No Instituto Electrico e Magnetico Federal, rua da Assembléa 45. (304)

GONORRHEA — e suas complicações, hydrocele, estreitamento da urethra, hernias, cura radical e rapida. Dr. Góes Filho, especialista da Santa Casa; rua Uruguayana, 21, das 3 ás 5 1|2.

Menstruações dolorosas curam-se com o ELIXIR DAS DAMAS, do dr. Rodrigues dos Santos. Deposito, rua de S. Pedro n. 127.

FERIDAS e ulceras curam-se infallivelmente com a BORALINA, á venda em todas as pharmacias. Deposito, rua de S. Pedro n. 127.

AULAS DE FRANCEZ

pratico, conversação (em seis mezes), tres vezes por semana 10$ mensaes, de data a data; terças, quintas e sabbados, das 7 ás 11 horas da noite, durante o dia ha tambem aulas, das 2 ás 6 horas, nos mesmos dias; professor Alphonse Levy, á rua do Rosario n. 115, perto da avenida. 1521

MOVEIS A PRESTAÇÕES !!!

Comprem na Casa Veiga — Fabricação especial para seus freguezes, com madeiras de lei. Condições vantajosas. Fabrica — Rua Senador Euzebio 222, proximo á praça Onze de Junho. Telephone 5234, Norte. 1641

Piano, Violino e Bandolim

Professor Domingos D. Antonio, italiano, ensina a methodo rapido, duas vezes por semana, 25$ mensal em casa. A domicilio 35$ mensal; dirigir-se á rua do Senado n. 349, sobrado. 1.059.

DENTISTA

R. BALDAS VON PLANCKESTEIN Esp. em obturações a ouro, platina, esmalte e extracções completamente sem dôr; colloca dentes com ou sem chapas, a preços reduzidos. Garante todo e qualquer trabalho e acceita pagamentos parcellados. Das 8 da manhã ás 8 da noite. Rua Marechal Floriano Peixoto n. 41 (sobrado), proximo á rua Uruguayana. 1873

Injecção Macedo
Hygienica, Infallivel e Preservativa. Cura as gonorrhéas recentes e chronicas. Approvada pela Directoria Geral de Saude Publica. Vende-se nas boas pharmacias.

Madeiras e serraria a vapor
MESQUITA BASTOS & COMP.
RUA DA MISERICORDIA NS. 50 A 54
Grande sortimento de pinhos, madeiras do paiz e cimentos; serra-se e apparelha-se assoalhos, forros, portaes, cimalhas, molduras e gregas; remettem-se para a capital e interior, com rapidez e a preços rasoaveis. Telephone n. 946, Central. 3362

PINTURA DE CABELLOS

Mme. Ribeiro, particularmente tinge cabellos com um preparado vegetal inoffensivo, de sua propriedade; as senhoras que desejarem, dirijam-se á rua Rodrigo Silva, antiga dos Ourives numero 10, 1º andar, entre as ruas de São José e Assembléa. 848.

Molestias das creanças
DR. E. BANDEIRA DE MELLO
Clinica exclusivamente de creanças — Consultorio: rua da Assembléa 43, 1º andar, ás 4 horas. (Só attende a doentes da sua especialidade). 1519

CARTOLINA DE CÔRES

Papel assetinado, apergaminhado, manilha, impermeavel e seda de côres e branco; vende-se na rua do Hospicio n. 169. 1.423.

Dinheiro para hypothecas

Colloca-se ou dá-se qualquer quantia a bons juros, sobre predios bem localizados, com J. Pinto, rua do Hospicio n. 60, sobrado. 1954

MODISTA ESTRANGEIRA

Confecciona e reforma com perfeição, pelos ultimos figurinos, vestidos para senhoras e meninas. Preços modicos; rua Conselheiro Bento Lisboa n. 151. 1.496.

ESCOLA NORMAL

EXAME DE ADMISSÃO
No Curso Annexo do Instituto Polyglotico preparam-se alumnas com segurança. Avenida Rio Branco n. 108. 1876

CASSAU' e BACCHARIS
Infallivel nas molestias do estomago, figado e intestinos. Encontra-se nas boas drogarias.
GOTTAS

Açougues

Vendem-se bons cepos na rua Senador Euzebio n. 79. 1798

AVISO

Gratifica-se a quem dér informações certas da residencia do sr. Pedro Paes Barreto. Rua Rufino de Almeida, 52. 1984

CALLOS

Com applicação do remedio de R. S. Pinto fica-se livre deste flagello. Vende-se na "A Garrafa Grande" rua Uruguayana n. 66. Vidro 2$000. 1926 S

PIANO AUTOMATICO

Vende-se um superior, grande formato, com pouco uso, e de 88 notas; preço de occasião; na rua General Camara n. 125. 871

A SUL AMERICA

APOLICE PERDIDA
Eu abaixo-assignado, torno publico ter perdido a apolice n. 4.782 emittida pela Companhia "Sul-America" sobre minha vida, pelo que já me dirigi a essa companhia solicitando segunda via, ficando o original nullo para todos os effeitos. — *Brasilino Americano de Magalhães.* 1374

LEILÃO DE PENHORES
18 de dezembro de 1914
A. CAHEN & C.
4, *rua Barbara de Alvarenga*, 4 (*22 moderno*)—(*Antiga Leopoldina*) — Em frente ao Instituto N. de Musica.
Tendo de se fazer leilão em 18 do corrente, ás 11 ½ horas da manhã, de TODOS OS PENHORES COM O PRAZO DE 12 MEZES VENCIDOS, previnem aos aos srs. mutuarios que podem resgatar ou reformar as suas cautelas até a referida hora — *Esta casa não tem filiaes.*
Veuve Louis Leib & C. — Successores

IMPOTENCIA
Fraqueza genital, depressão nervosa, cura-se radicalmente com as Gottas Restauradoras, do dr. Mendel.
Deposito: Pharmacia Simas, de A. Ruas & C., Praça Tiradentes n. 9. Drogaria Rodrigues, Gonçalves Dias n. 59; Granado & C., 1º de Março n. 14; Drogaria Pacheco, Andradas n. 43. Em Nictheroy, Drogaria Barcellos.

MULA FUGIDA

Desappareceu da Cocheira de Julio Fernandes, á rua Dr. Silva Val 147, Engenho do Matto, cor castanha, claro com uma cicatriz no peito e um (g), na pá esquerda; pede-se a quem souber onde está, informar na dita cocheira, que será bem gratificado. 2020

A's senhoras e senhoritas

Qual o presente que mais vos possa agradar do que uma bella e chic bolsa de couro ou seda com o vosso monogramma em prata ou ouro? por certo que não!! pois a Casa David Ferro, rua Sete de Setembro, 124, recebeu as ultimas novidades e vende por preços sem competidor. 1252

COLLEGIO BAPTISTA

INTERNATO PARA O SEXO MASCULINO — EXTERNATO MIXTO
(Na bella e aprazivel chacara "Itacurussá")
— Rua Dr. José Hygino n. 332 — Cursos preparatorios — Jardim da Infancia — Curso gymnasico.
AVISO IMPORTANTE: — O Collegio, para commodidade de seus alumnos, mantém um corpo docente de primeira ordem, como se pode ver pelos seus productos, e faz reorganizar completamente seus trabalhos no edificio da rua São Francisco Xavier numero 21.
O director, *J. W. Shepard*. Secret., do collegio, rua Dr. José Hygino numero 332. Telephone n. 2.321, Villa. 1.843.

CABELLOS

MME. OLIVEIRA tinge cabellos só a senhoras, particularmente, com seu preparado completamente inoffensivo, e composto só de vegetaes, tendo por base o Henné. Não suja roupas nem impede de lavar a cabeça. Garantido por quatro mezes. Mudou-se para a Avenida Gomes Freire n. 108, sobrado. Telephone n. 5806 — Central. 4011

PRECISA-SE ALUGAR

uma casa ou chalet, fóra da cidade, não muito distante, para pequena familia de 4 pessoas. Que tenha jardim e terreno e commodidades. Resposta a A. Macedo — Rua Municipal n. 4 — 1º andar, descrevendo o local e as commodidades da casa. 1840

CHACARA Á VENDA

Na cidade de Rezende, Estado do Rio, vende-se por 10:000$ uma grande chacara com a area de quatro alqueires, comprehendendo pomares, horta e vasto campo. Excellente casa de morada para numerosa familia, com 2 pavimentos, agua encanada, banheiro e apparelho sanitario. Trata-se nesta cidade com o proprietario, á rua da Quitanda, 48, sobrado, sala dos fundos, das 15 ás 16 horas. 1483

LOUÇAS

55$000 Um fino apparelho para jantar, com rica pintura com dourados; colheres de aluminio para sôpa, duzia 4$500, no grande barateiro da rua Senador Euzebio, 160. Porta larga (Em frente ao jardim da Praça 11 de Junho).

25$000 Um apparelho para chá e café, 34 peças, com dourados e fina pintura, no grande barateiro da rua Senador Euzebio, 160. 189

VIDROS PARA VIDRAÇAS JORGE ALLARD Rua 1º de Março 20 — RIO — 3447

UM BOM NEGOCIO

Precisa-se de um socio para um estabelecimento de diversões (bar, patinação, cinema, etc.), em uma das nossas cidades de verão; cartas no escriptorio desta folha para . L. 1467

PIANOLA METROSTYLE

Vende-se uma legitima, em perfeito estado, preço de occasião; para vêr e tratar na rua Salgado Zenha n. 31. 1.449.

AS ELEGANTES CARIOCAS

Tenho para vender, uma duzia de toilettes modelos, blusas e manteaux chiffon brodée, dernier cri de la mode. Avenida Rio Branco n. 137, 4º andar, sala n. 34, por cima do Odeon (elevador). 1944

EVITA A GRAVIDEZ

e faz conceber nos casos possiveis. Cura radical das hemorrhagias e de todas as doenças das senhoras, preços modicos, consultas gratis, das 9 á 1 da tarde, e das 6 ás 8 da noite, á rua do Lavradio 122 (casa XX). Mme. Josephina Gallindo, parteira do Hospital Clinico de Barcellona. 64

Papel Ferro Prussiato

"Marca "Saturno", garantido. Em rolos de 0.75X10 e 1 m.X10. A' venda em todas as papelarias de primeira ordem e no deposito, rua Visconde de Itauna n. 163, telephone n. 5.859 — Norte. 5651

Casa á rua Bambina (Botafogo)

Deve vagar-se brevemente nessa rua um confortavel predio, com tres salas, cinco quartos, para familia e um para creado, cópa, banheiro com chuveiro, despensa e cozinha. Bonde á porta e illuminação a gaz e luz electrica. Informações na mesma rua n. 65, ou á rua Evoneas, 14. 1841

Juventude Alexandre

Restaurador dos cabellos, de acção progressiva e de applicação agradavel pelo seu aroma delicioso. Frasco 3$000. Vende-se em todas perfumarias e drogarias. 4017

Sellos para collecções

Vendem-se a preços vantajosos desde 50 réis cada um; tambem sellos raros. Faz-se remessa para escolher. Pedidos a Born, rua do Rosario, 120, 1º. — 840

Alta cartomancia

Mme. TAGILD, iniciada nos mysterios do occultismo, possuidora de grande poder em sciencias occultas, diz o presente, o passado e prediz o futuro. Faz qualquer trabalho para o bem estar, como sejam: casamentos difficeis, reconciliações e embaraços commerciaes, etc.; na rua da Carioca n. 57, sobrado.
TELEPHONE, 4.214 345

C A SA

Vende-se a casa da rua Bom Pastor n. 107. Trata-se na mesma rua, Fabrica das Chitas. 1901

Caboclo Cambury

MEDIUM ESPIRITA
Amor. Jogo. Commercio. Assumptos difficeis. Solução rapida e satisfatoria. Seriedade e discreção.
LARGO DO ROSARIO, 3
Teleph. 2.498 (norte). Aos domingos das 10 ás 12. 930

ESPIRITA E SOMNAMBULA

Consulta sobre todos os mysterios da vida, com clareza e acerto, resolve negocios difficeis como casamentos, atrazos, azares, desharmonias e reconciliações, todos os dias — Rua Pereira Nunes, 138. 1767

Rua do Lavradio n. 52
Rua do Senado n. 35
(Esquina)

Alugam-se estes dois predios, tendo armazem proprio para um botequim e bar. As chaves estão no escriptorio da Companhia Cervejaria Brahma — Rua Visconde de Sapucahy n. 200.

Tira manchas

O Electric Japonez tira qualquer mancha, de graxa, piche, gordura e tinta de oleo, em todos os tecidos de seda, lã e casemira, sem alterar as côres; vidro 2$000. Casa Postal, Ouvidor, 141 e Casa Bazin, Avenida Central, 11, Luiz Hermany, Gonçalves Dias, 67, Arthur Chaves & C.ª; rua do Ouvidor n. 74.

Cartões Postaes

Grande variedade para Felicitações e Boas Festas; folhinhas para 1915. Avenida Passos n. 99, Casa Speranza.

CONSULTORIO MEDICO

Aluga-se um, mobiliado, na rua da Carioca 8. 2212

JOIAS PARA PRESENTES

Vende-se: annel com brilhante que vale 900$ por 600$; pendante, brilhantes com platina, que vale 250$ por 150$; carteira de ouro para as senhoras que vale 150$ por 100$. Roberto, telephone 462, norte. 2117

ICARAHY

Vende-se ou aluga-se com contrato o magnifico predio da rua Miguel de Frias n. 221, com boas accommodações e perto dos banhos. Trata-se na mesma. 2118

AGRICULTURA E LAVOURA

Vende-se um arado, 2 grades para ancinhar, um apparelho com enxadas, uma cortadeira com 6 facas, um plantador e uma semeadeira, da casa Kingman Plow Co, Estados Unidos, peças todas para serem puxadas por 2 animaes ou um, montadas e novas. — Cartas nesta folha para A. Motta. 2081

IMPOTENCIA
SAUDE DO HOMEM
CURA radical sem dar medicamentos para tomar; não influe a edade, garantida; cura tambem prisão e fraqueza dos intestinos e por correspondencia. Acceita pagamentos em prestações. Consultas das 8 da manhã ás 7 da noite, na rua Marechal Floriano Peixoto, 41, sobrado. — J. Pereira. 2031

PORTA

Aluga-se uma em boas condições, propria para ourives ou qualquer negocio limpo, no centro commercial; informações á rua da Assembléa, 87. 1628

ESCRIPTORIO COMMERCIAL
J. Diniz & C.
Rua da Quitanda, 67
Sobrado — Telephone, 6173 C.
Intermediarios de compras de qualquer artigo nesta praça, para os Estados.
Remoção immediata — Modicas commissões. Peçam prospectos explicativos.

AGRICULTURA

Brasileiro, 38 annos, com familia, deseja collocar-se em uma fazenda como auxiliar de administrador. Para todas as informações dirigir propostas, etc., a A. L. P. caixa desta folha. Attenderá a chamado, mesmo para o interior, indemnizando sómente da passagem, em 1ª classe. 1074

CURSO PRIMARIO

Acceitam-se alumnos de ambos os sexos até 10 annos, para o curso primario-elementar, médio ou complementar do Instituto Polyglotico. — Avenida Rio Branco, 108. 1875

DR. AFFONSO NERY

Consultas das 10 ás 11, na pharmacia da travessa do Bom Jardim n. 132, defronte da rua D. Feliciana. 1.481.

ESCOLA UNDERWOOD

Só ali se aprende a escrever á machina pelo systema moderno, em pouco tempo, com os dez dedos, sem olhar o teclado, a 10$ e 15$ mensaes. Avenida Rio Branco, 147. 1874

TERRENOS

Vendem-se terrenos promptos a edificar em rua transversal á rua N. S. Copacabana, na extensão de 500 metros de frente por 50 de fundos, a 500$000 o metro corrido; trata-se á rua da Carioca, 27, das 2 horas ás 3. 2108

Armazem de esquina com 6 portas de frente

Arrenda-se um, por 140$000 mensaes, ou como combinar-se, á rua Itapirú, canto da rua D. Eugenia; trata-se com o sr. Fonseca, á rua do Ouvidor n. 22, 1º andar. 2.243.

PENSÃO

Traspassa-se uma boa pensão, com 12 quartos mobilados e alugados, á Avenida Beira Mar; informações á rua do Cattete n. 22. 2.184.

Gonorrhéa — Impotencia — Embriaguez

Ficareis radicalmente curado de qualquer destas molestias se usardes os medicamentos infalliveis e inoffensivos que se vendem na Flora Brasil, largo do Rosario 3, Teleph. n. 2.498 (norte). 1818

PHARMACIA

Compra-se uma pequena em prestações. O comprador da fiança de conducta. Cartas a J. Santos, rua do Rezende n. 103. 1783

PREDIO NOVO

Vende-se um, construcção moderna, por 7:500$, tem dois quartos, duas salas, entrada ao lado com varanda, tem bom quintal, todo murado, tem gaz e installação electrica; não se admitte intermediario. Para ver á rua Jones n. 9, Alegria; para tratar, á rua Uruguayana n. 226, sobrado. 1.833.

COLCHOARIA

Leão de Ouro. Faz liquidação forçada de todos os moveis, vendendo com um abatimento de 20 o|o abaixo do custo da fabrica; ver para crêr; rua da Carioca n. 89. 1.147.

CASA GUIOMAR
CALÇADO DADO
120, Avenida Passos, 120
TELEPHONE 4.424 — NORTE

10$000 elegantissimos ... tos de ... trada ... baixo e alto, para senhoras ... creação da moda.

11$000 e 13$000 ... mos e ... nos ... ludo preto ... ras ... pedrinhas, salto alto — Custam ... em qualquer parte.

14$000 Bellissimos ... em ... tas entrelaçadas ... tiras ... pé, para ... — Custam 18$000 em outras casas.

8$000 e 9$000 — ... mos sapatos ... niz, entrada ... salto alto ... para senhoras.

2$200 Chinellos ... nho, alto ... butina e ... senhora, ... outras casas ... a 3$000.

5$000, 5$500 e 6$ ... *Chics* e ... patos de ... entrada baixa, salto alto e baixo, para senhoras.

SALDOS de calçado para senhoras, homens e creanças, a preços infimos.
Enviam-se catalogos illustrados **a quem os pedir, rogando-se clareza nos endereços:** nome, Estado e logar.
Para vendas em grosso fazemos **desconto de 3 o|o.**
Remette-se pelo Correio, **mediante vale postal da** importancia, **accrescida de 1$500** para porte **por par.**
Pedidos a
CARLOS GRAEFF & C.

TABELLA DE CAMBIO

De 19 a 27 31|32
Dividida em fracções de 1|32 contendo o cambio de INGLATERRA, FRANÇA, ALLEMANHA, BRASIL, PORTUGAL e RIO DA PRATA, depreciação do ouro e agio do papel, bem como: Modo facillimo de contar porcentagens em dinheiro inglez, cambio sobre Portugal — com dois exemplos resolvidos, fracções de pence, fracções do cambio reduzidas a decimaes e tabella das subdivisões do dinheiro de diversos paizes, 1 volume bem impresso e brochado. . . . .
Esta nova edição que apresentamos ao publico, foi caprichosamente ... de forma a prestar bom auxilio aos BANCOS E AO COMMERCIO e a todo aquelle que tem necessidade de consultar tão precioso trabalho. A' venda na Papelaria e Livraria Gomes Pereira, rua do Ouvidor n. 91.

!!! Malas de mão, de couro !!!

As grandes vendem-se a sete mil réis na "Madrilenha", Marechal Floriano Peixoto n. 140 2337

COFRES

Para desoccupar logar vendem-se diversos cofres, grandes e pequenos, por preço muito barato, quasi pela metade do custo. Rua Visconde de Inhaúma 111, proximo á Avenida Central.

AREIAS MONAZITICAS

Precisa-se comprar aquelle mineral; pode-se dirigir carta com as diversas informações a Arthur Chelles, Avenida Rio Branco. n. 5, 1º andar.

Cursos de preparatorios

A 20$000 por mez todas as materias. No Instituto Universitario, Quitanda n. 63.

COFRE

Vende-se um, preço de occasião na alfaiataria da Avenida Central, esquina da rua Theophilo Ottoni.

ESTRADAS DE FERRO

Pessoa competente, ensina, "no terreno", os "processos praticos" usados no Brasil e, sobretudo, na Central, para estudos de estradas de ferro e de rodagem, locação da linha de projecto, etc., manejo completo de instrumentos, transito, nivel, dynamometro, etc., e todos os trabalhos concernentes á agrimensura.
Aos senhores alumnos das escolas de engenharia e futuros agrimensores pelo Collegio Militar, a occasião não pode ser mais opportuna para, aproveitando o periodo das ferias, se habilitarem "praticamente", o que muito concorrerá para se "chegarem facilmente" logo após a conclusão dos respectivos cursos. Preços razoaveis e a efficiencia dos methodos garantida. Quem precisar, dirija-se á Avenida Maracanã n. 720, proximo ao Collegio Militar.

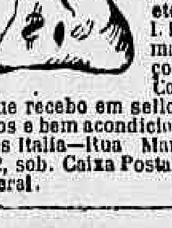

Ganhar ao jogo, no Bicho, Loteria, etc. Compre o ... LIZARDO, livro maravilhoso. Preço 1$. Envio pelo Correio por 1$500 que recebo em sellos de 10 réis novos e bem acondicionados. — Aristides Italia — Rua Mar. Flor. Peixoto 52, sob. Caixa Postal 604 — Capital Federal.

MOVEIS

A nossa casa é a mais barateira e que mais vantagens offerece, e garantido, como sejam: camas para casal, teiro a 26$, 28$ e 30$; ditas para ... do escuras ou claras a 30$, 35$ ... ditas a Ristori a 45$ e 50$; ... com pedras a 50$; toilettes escuras ou claros a 100$, 110$ e 115$; ... escuras ou claras a 55$ e 60$; ... vestidos escuros ou claros a ... ditos superiores a 110$ e 120$; ... pratos escuros ou claros a 50$ ... mesas elasticas a 60$; cadeiras ... duzia 75$; ditas austriacas, duzia 110$; cadeiras balanço Thonet 35$; ... bilias de sala visitas a 130$; ... tufadas estylo e fantasia a 175$ ... superiores a 180$; bons dormitorios Peroba ou Canella 5 peças a ... tos escuros ou claros superiores ... peças estylo moderno e obra de ... 520$; bôas salas jantar a 355$ ... disso temos um completo ... em dormitorios e salas de jantar ... arte, fantasia e bom gosto, ... temos vastos sortimentos em ... e todos os mais objectos pertencentes ao nosso ramo; pedimos por isso aos nossos amaveis freguezes que venham ver e saber os nossos preços para ... der apreciar as vantagens que ... recemos. Garantimos tudo ... primeira qualidade. AO "LEÃO DOS MARES" largo da Lapa n. ...

ESCREVA O SEU ENDEREÇO:

Nome .... Rua ....

Cidade .... Estado ....

Envie este coupon á Casa "LANÇÃO", Assembléa, 44, Rio de Janeiro, que receberá pelo Correio proposta para um negocio vantajosissimo, em que o senhor nunca perderá o seu dinheiro, e terá todas as probabilidades de, sem dispender um real, receber 200$000 em dinheiro e 500$000 em mercadorias de immediata necessidade, como sejam, apparelhos de porcelana para jantar, faqueiros, guarnições prateadas para mesa, toilette e adorno, serviços de Baccarat, geladeiras, cofres, trens de cozinha, novidades para presentes, etc. etc.

LOTERIAS DA CAPITAL FEDERAL

Companhia de Loterias Nacionaes do Brasil

Extracções publicas, sob a fiscalização do governo federal ás 2 1/2 e aos sabbados ás 3 horas, á

RUA VISCONDE DE ITABORAHY N. 45

Amanhã Amanhã

207—18

20:000$000

POR 1$000 EM MEIOS

Depois de amanhã

309—13ª

A'S 3 HORAS DA TARDE

50:000$000

Por 4$000 em quintos

Grande e extraordinaria Loteria do Natal

Sabbado, 19 do corrente, ás 3 horas da tarde — Novo plano — 313 — 2ª

1.000:000$000

Por 40$000 em quinquagesimos a 800 réis

Este importante plano, além do premio maior, distribue mais: 2 de 100:000$, 1 de 50:000$, 1 de 20:000$, 2 de 10:000$ 4 de 5:000$, 12 de 2:000$, 20 1:000$ e 100 de 500$000

N. B. — Os premios superiores a 200$ estão sujeitos ao desconto de 5 % Os pedidos de bilhetes do interior devem ser acompanhados de mais 500 reis para o porte do correio e dirigidos aos agentes geraes Nazareth & C., rua do Ouvidor n. 94 Caixa n. 817. Teleg. LUSVEL e na casa F. Guimarães, Rosario 71, esquina do Becco das Cancellas, caixa do correio n. 1273.

PILULAS DE CAFERANA Abreu Sobrinho

CURAM
Sezões-Maleitas
Febres palustres
Intermittentes
Nevralgias

Muito cuidado com as imitações e falsificações

Unicos depositarios, Bragança Cid & C. - Rua do Hospicio 9

Mme. Zizina

Previne ao publico em geral daquie de todos os Estados que nunca teve secretarios, representantes, emissarios nem discipulos; que só trabalha em cartomancia na rua da Quitanda, 157. Não faz trabalhos de feitiçarias, nunca cooperou para falsos Centros espiritas nem tem caixa numerada no Correio Geral.

O charlatanismo e os falsas prophetas têm augmentado de uma maneira tão assombrosa, que é necessaria esta minha declaração para que o povo não seja explorado. 2393

Casa Especial

Com grande officina para concertos de relogios de todas as qualidades e autores.

Relogios de bolso, de parede e de torre

RELOJOARIA DA BOLSA

F. Krussmann

Rua do Ouvidor, n. 54

MEDICA

A DRA. URSULINA LOPES, de volta de sua viagem á Europa, onde permaneceu dois annos, frequentando sempre os maiores hospitaes de Londres, Berlim e Paris, fazendo cursos especiaes de gynecologia, obstetricia, pediatria, electrotherapia, massagem manual e vibratoria, gymnastica medica, cystoscopia e catheterismo dos ureteres, anesthesia, tratamento moderno pelo ar quente, ar comprimido e ar rarefeito, participa ás suas dignas amigas e clientes que se acha novamente á sua disposição, á rua Miguel de Frias 20, sobrado. 4458

DR. ED. MEIRELLES

DOENÇAS INTERNAS — VIAS URINARIAS — TRATAMENTO RAPIDO DA GONORRHÉA, estreitamento da urethra, syphilis, hydrocele, sem operação. Exame, com illuminação da urethra, bexiga, ureteres, recto, e o seu tratamento pela electricidade, exame microscopio dos corrimentos, de sangue, etc. Applica o "606" e o "914". Tratamento das doenças do estomago e intestinos. Rua Sete de Setembro 213, das 3 ás 6. Haddock Lobo n. 458. 1776

PRATA E NICKEL

Vende-se prata com o desconto de um e meio por cento e nickel com o desconto de dois e meio por cento.— Avenida Rio Branco, 87, sobrado. 522

!!! 2.000 MALAS !!!

De sola e de outras qualidades, vendem-se a preço de leilão, para liquidar, na "Madrilenha", á rua Marechal Floriano 140. 223

VENDA DE PREDIO

Optima occasião para se adquirir um novo com tres pavimentos, na rua do Lavradio; o proprietario está resolvido a desfazer-se por qualquer preço; trata-se na rua da Quitanda n. 127, sobrado. 1872

AGENTES

Precisa-se de bons agentes para uma Mutua Liberal. Vantajosa remuneração. "A Guaranesia", rua do Hospicio n. 101. 1875

OCULOS E PINCE-NÉZ

Exame da vista, dando-se o grão certo a quem comprar na casa Rocha; 56, rua da Assembléa. 1866

Dr. Teixeira Coimbra

Molestias nervosas, molestias venereas, pelle, syphilis, vias urinarias, nariz e garganta. Applica o 606 e 914. Rua Acre n. 38, sobrado, das 11 ás 2, Tel. 3.265, Norte, e das 2 1/2 ás 4 1/2, na rua da Carioca n. 52. 2817

CLUBS DE MERCADORIAS

CASA ESTRELLA

Fundada em 1850

Importação de roupas brancas, artigos para homens, motocycletes, bicycletes e sidecars "Premier" da importante fabrica "THE PREMIER CYCLE CO. LTD.", de Coventry (Inglaterra).

Secção de vendas a prestações semanaes pelo systema "Club", de bicycletes, sidecars, roupas brancas, artigos para homens, etc. etc. Sorteios ás quartas-feiras pela Loteria da Capital Federal.

Clubs autorisados pelo Governo

Numeros sorteados hoje nos diversos Clubs:

Club R. T. — de roupas brancas . .	44
Club R. T. 1 — de roupas brancas . .	44
Club R. T. 2 - de roupas brancas . .	44
Club R. C. 1 — de roupas brancas . .	44
Club R. C. — de roupas brancas . .	944
Club B. - de bicyclettes "Premier" .	944
Club M. - de motocyclettes "Premier"	944

Acham-se abertas as inscripções em todos os Clubs

Peçam prospectos

Rio de Janeiro, 9 de Dezembro de 1914

O Fiscal do Governo

Capitão LUIZ DA SILVA PINTO

N. MARINHO & C.

134 — RUA DO OUVIDOR — 134

Companhia Aurea Brasileira

76 - OUVIDOR - 76

Secção de clubs

Extracções publicas sob a fiscalização do Governo Federal

Amanhã A's 16 horas **Amanhã**

12ª do plano A

16:000$000

Por 5$000

N. B. — Não ha numeros brancos; todos os recibos não premiados valem mercadorias de preço correspondente.

ELIXIR DAS DAMAS

DO DR. RODRIGUES DOS SANTOS

E' um agente therapeutico de uma acção energica e segura nas molestias proprias das senhoras, nas irregularidades da menstruação, difficuldades e colicas uterinas, suspensão ou dores dos ovarios, catarrhos uterinos, etc. ELIXIR DAS DAMAS modifica e corrige todo o estado nervoso das senhoras, actuando tambem sobre os intestinos, regularisando suas funcções.

A' venda em todas as pharmacias e drogarias. Deposito S. Pedro n. 127. (911)

Loteria do Estado do Rio Grande do Sul

Unica que distribue 75 %.

Extracções por espheras e globos de crystal

Terça-feira, 8 do corrente

Contos 40 Contos

Por 10$000

Em 24 do corrente

Grande e Extraordinaria Loteria do Natal

200:000$

POR 60$000 rs.

Apenas jogam 15.000 bilhetes

A VENDA EM TODA A PARTE 2415

BEBAM

ANTARCTICA

A melhor de todas as

CERVEJAS

Essencia Depurativa Concentrada de Caroba Miuda

(Formula de Brito)

Approvada e premiada com medalha de ouro. Cura: empigens, boubas, sarnas, doenças do nariz e dos ouvidos, borbulhas, comichões, darthros, pannos eczema, erisipela, syphilis e rheumatismo antigo e recente. Preço 2$500.

Depositos, Drogarias Pacheco, rua dos Andradas, 45; Berrini: rua 7 de Março, 31, á rua Sete de Setembro n. 81 e á rua da Assembléa, 34. Fabrica: Pharmacia Santos Silva, rua Dr. Aristides Lobo n. 229. Telephone numero 1.400, Villa.

GRANDE PREDIO

LARGO DA LAPA

Aluga-se com contrato o grande predio completamente reformado da rua Visconde de Maranguape n. 5 (Largo da Lapa). As chaves estão no escriptorio da Companhia Cervejaria Brahma — Rua Visconde de Sapucahy, 200.

PREDIOS

GRANDE ARMAZEM NO CENTRO COMMERCIAL

Na rua dos Ourives n. 25, o irmão procurador da Irmandade do Santissimo Sacramento da antiga Sé recebe propostas fechadas até 23 do corrente, para arrendamento dos sobrados da rua do Hospicio, 189 e 191 e respectivo armazem, que é vastissimo.

Outrosim, recebem-se propostas para arrendamento do armazem, recentemente construido á rua Santo Christo dos Milagres n. 249. 2.208.

PO' DA PERSIA

DA

GARRAFA GRANDE

Este celebre e afamado pó, pelos seus reaes effeitos na mortandade das pulgas, percevejos, mosquitos, formigas, baratas, lagartas, piolhos, bicheiras e coceiras dos animaes, tem conquistado o primeiro logar entre todos os insecticidas.

Tornou-se um indispensavel familiar.

Não suja a roupa. Não é venenoso. Seu aroma em nada prejudica a saude. Póde pulverisar-se na cama de qualquer creança sem perturbar-lhe o somno.

No rotulo vão indicados os differentes modos de applicação, conforme a especie de insectos que se queira destruir.

O que convém é procurar o PO' DA PERSIA DA GARRAFA GRANDE e para obtel-o, o unico meio é dirigir-se a nós.

Nosso PO' DA PERSIA é preparado unicamente com as flores frescas das raizes ou da planta toda, quando não é o pó de acção quasi nulla, feito das hastes que se vendem com as IMITAÇÕES BARATAS (inertes ou prejudiciaes á saude e á roupa).

Sempre que os freguezes se têm queixado de que o Pó da Persia não dá resultado, tem-se verificado que não compraram o verdadeiro PO' DA PERSIA DA GARRAFA GRANDE.

ATTENÇÃO — Em todas as latas com o PO' DA PERSIA vae gravado um rotulo com a seguinte marca registrada

MARCA REGISTRADA

Portanto, rejeitem as latas que não tiverem esta marca registrada no rotulo, como não tendo saido da casa Garrafa Grande.

Lata 2$000, seis por 10$000 e doze por 20$000. Remette-se pelo Correio 1 lata por 3$000, seis por 12$500 e doze por 25$000.

A' GARRAFA GRANDE

66 RUA URUGUAYANA 66

Perestrello & Filho. 2316

MOLESTIAS DAS SENHORAS

DR. OCTAVIO DE ANDRADE, especialista dos hospitaes da Europa, applica o seu processo de EVITAR PARA SEMPRE A GRAVIDEZ, por indicação scientifica, sem operação e sem prejudicar a saude. Quinze annos de pratica, com brilhante resultado. Cura rapida das hemorrhagias, corrimentos, suspensão, etc., sem operação e sem dor. Rua de Setembro, 186, das 9 ás 11 e 1 ás 4. Pagamento em prestações modicas. Cons. 1834

CABELLOS BRANCOS

Usae a brilhantina "Triumpho" para acastanhal-os, frasco, 3$000. Vende-se nas perfumarias Bazin, Hermanny, Cirio, Nunes, Casa Postal, Garrafa Grande, Casa Lopes e rua da Misericordia n. 6, 1º andar, mme. Guimarães. 740

AGENTES

Acceitam-se agentes com boas remunerações, na sociedade de seguros de vida, de nascimentos e casamentos

"A SOCIAL"

RUA DO ROSARIO N. 172 — SOBRADO

GONORRHÉAS -

e suas complicações. Cura radical por processo seguro e rapido. Dr. JOÃO ABREU. Das 8 ás 11 e das 13 ás 18 horas; 64, rua de S. Pedro, 64.

Elixir de Pepsina Composto

(Camomilla, Rhuibarbo, Calumba e Papaina) Formula de Brito

Approvado e premiado com medalha de ouro. Efficaz nas digestões mal elaboradas, dyspepsias, vomitos, colicas do figado e intestinaes, inappetencia, dores de cabeça e vertigens. Vidro 3$000.

Depositos, Drogarias Pacheco, rua dos Andradas, 45, Berrini; rua 7 de Março, 31, á rua Sete de Setembro n. 81, e á rua da Assembléa, 34. Fabrica: Pharmacia Santos Silva, rua Dr. Aristides Lobo n. 229. Telephone numero 1.400. Villa. 3654

Cabellos brancos

Usae a brilhantina "Triumpho" para acastanhal-os, frasco 3$000. Vende-se nas perfumarias Bazin, Hermanny, Cirio, Nunes, Casa Postal, Garrafa Grande, Casa Lopes e rua da Misericordia n. 6, 1º andar, Mme. Guimarães. 181

Theatro Apollo

EMPRESA THEATRAL

Direcção JOSE' LOUREIRO

Companhia de espectaculos por sessões. HOJE, ás 7 3/4 e 9 3/4. HOJE. Successo absoluto e incontestavel. Estão suspensas as entradas de favor, sem excepção de pessoa. Festival commemorativo do meio centenario. 50ª representação da revista de mais palpitante actualidade. 50 enchentes consecutivas!

Preto no branco

POEMA DE CANDIDO CASTRO E REGO BARROS. MUSICA DE FELIPPE DUARTE E LUIZ JUNIOR. GRANDES NOVIDADES POR TODOS OS ARTISTAS. O URUCUBACA, sempre na ponta. — O FADO TANGO. — A CONTESSE ROSKOFF. — A CANÇONETA FRANCEZA. — O SEXTETTO DAS MODAS. — A CEGA-REGA DOS BOATOS. — O MAXIXE BAIXACA. Grande successo de: MARIA LINA, Beatriz Cervantes, Beatriz Baptista, Carmen Martins, Maria Ferreira, Maria Amelia, Natalina Serra, Eugenia e Francisca Brazão, Grijó, João de Deus, Pinto Filho, Augusto de Souza, Lino Ribeiro, Anthero Vieira, Carlos Machado, Antonio Dias e Gouvêa. A FONTE LUMINOSA — A mais brilhante concepção artistica até hoje realizada nos espectaculos por sessões. RIQUEZA, LUXO E ESPLENDOR. DOMINGO, ás 2 horas — A conferencia literaria pelo distincto literato DR. FLORIANO DE LEMOS. Os bilhetes para a secretaria do Gremio Republicano Portuguez, das 12 ás 22 horas. AMANHÃ e todas as noites — PRETO NO BRANCO. EM ENSAIOS — A revista de D. Xi-quote GRÃO DE BICO. 2455

CINE PALAIS O mais chic O cinema de luxo O cinema da moda

O que maior segurança individual offerece.

145, 147 e 149 Avenida Rio Branco - Telephone Central - 4313

HOJE ● Magnifico e INEDITO programma novo ● HOJE

Pasquali film edita:

ZIRKA - Em 5 actos

dando a sua interpretação no grande artista italiano **ALBERTO CAPOZZI** coadjuvado, pela destra, bella e elegante Amazona **CHRISTINA RUSPOLI** — 785 quadros de photographias soberbas, conjunto arrebatador. Assumpto: A vilania, a espionagem, a Patria, o ciume, o amor, trama de aventuras, enredo palpitante.

Além do grandioso trabalho acima descripto que por si só constitue UM ESPECTACULO THEATRAL, offerecemos mais aos nossos distinctos "habitués" o

9º Boletim da Guerra

Estes nossos boletins, que representam a ultima reportagem do que mais interessante se possa colher sobre a grande catastrophe do velho continente e que teem sido elogiados pelo grande publico carioca, que affiue aos nossos salões recompensando desta arte, os nossos esforços e sacrificios, que jámais poupareinos para bem servil-o. Eis os titulos dos quadros deste ultimo numero

A Conflagração Europ[éa]

2 partes -- 500 metros

1ª parte — Panorama da mui heroica cidade de Liége, antes da montão de cinzas a que ficou reduzida, após a invasão do terrivel inimigo — Evoluções da esquadra franceza no Mar Mediterraneo, sob o commando do almirante Boué de Lapeyrère. 2ª parte — Indistinctamente a Cruz Vermelha alimenta os soldados e os refugiados — Abastecimento pela Cruz Vermelha de um comboio de soldados — Atiradores marroquinos exercitando-se na esgrima a baioneta — Catraias do Sena, em Paris, reduzidas a ambulancias — Rapazes da classe de 1915 exercitando-se afim de estarem preparados, para ao menor appello entrarem na luta — As terriveis metralhadoras francezas em acção nas trincheiras de Ypres — O povo parisiense rendendo a ultima homenagem aos heróes mortos pela Patria em combate — tumulo dos soldados francezes na cidade de Alost (Belgica).

Mais um triumpho do Cine Palais - Sempre novidades

Musica de concerto no salão de espera

Breve! UMA SURPREZA Breve! UMA SURPREZA

THEATRO REPUBLICA

Avenida Gomes Freire. — Telephone 271 — Central

Grande Companhia Portugueza de Operetas e Revistas do Theatro Avenida, de Lisboa. Direcção—Luiz Galhardo

A's 7 3/4 ESPECTACULOS POR SESSÕES A's 9 3/4

HOJE HOJE

A celebre revista portugueza, dois actos e oito quadros, original de Luiz d'Aquino, Pereira Coelho e A. Barbosa, musica coordenada por Del Negro e Alves Coelho

O 31

O maior e mais legitimo successo dos theatros de Lisboa e Porto

A peça que mais récitas successivas tem alcançado em Portugal

Compères: O 17, Carlos Leal — O 31, Antonio Gomes

Os principaes papeis por **Magda Arruda, Irene Gomes, Francisca Martins, Filomena Lima, Carmen de Oliveira, Jayme Silva, Salles Ribeiro, Martins dos Santos, José Moraes, etc.**

Rigorosa montagem

Brilhante mise-en-scène

20 CORISTAS SENHORAS 20

Direcção artistica de A. GOMES

PREÇOS—Frizas e camarotes, 10$; Logares distinctos, 3$; Cadeira, 2$; Balcões, 1$; Galerias Geraes, 500 réis.

Amanhã e todas as noites—**O 31**. Domingo, matinée ás 2 1/2.

THEATRO RECREIO EMPRESA THEATRAL Direcção: José Loureiro

Grande companhia hespanhola de zarzuela e revista—Tournée Sul-Americana da Empresa A. Andrade

Espectaculos por sessões— Preços de cinema Peças de successo todos os dias

ULTIMA SEMANA DA COMPANHIA

1ª Sessão. A's 7 3/4. A deliciosa peça de grande apparato

La Boda de la Farruca

2ª Sessão. A's 9 horas. Primeira representação da encantadora peça

LA REINA MORA

3ª Sessão. A's 10 1/4. A esplendida zarzuella

LA ALEGRIA DE LA HUERTA

Sabbado, 12—Primeira representação da opereta — EVA.

Preço de cada sessão—Frizas e camarotes, 10$; logares distinctos, 2$; galerias numeradas 1$; geral 500 réis

No dia 15— Estréa da Companhia Eduardo Victorino

Espectaculo por sessões

ESPECTACULO TODAS AS NOITES (2457)

CINEMA PARIS

50, Praça Tiradentes 50

EMPRESA Couto Pereira & C.

Projecções nitidas, privilegiadas, em vidro despolido. Carta Patente. 7167

HOJE ● Sensacional programma ● HOJE

Novidade de garantido exito.

Dois dramas arrebatadores

Uma hilariante comedia.

Escravo de amor Drama passional em 3 extensos actos, com 1800 metros. Scenas grandiosas, demonstrando como é e como deve ser sempre um dever dos militares respeitar e honrar a farda que vestem. Magistral desempenho. Enscenação deslumbrante.

A Filha do Ladrão Drama de grande emoção em 2 actos monumentaes, com 1000 metros. Scenas de amor, de abnegação e de justiça contra os terriveis delinquentes.

O seu primeiro divorcio Hilariante charge de um comico irresistivel. Critica á nova mânia do Scherlockismo, que invadiu toda a sociedade. Um escandalo... entre marido e... mulher. **Successo**

Programmas Grandiosos...Só no Popular CINEMA PARIS

Novidades, sempre novidades (2454)

Theatros da **EMPRESA PASCHOAL SEGRETO**—Espectaculos por sessões. Preços de cinema

HOJE Quinta-feira, 10 de dezembro de 1914 **HOJE** Quinta-feira, 10 de dezembro de 1914 **HOJE**

CINEMA-THEATRO S. JOSE'

Companhia Nacional, fundada em 1 de julho de 1911 — Direcção scenica do actor DOMINGOS BRAGA — Maestro director da orchestra JOSE' NUNES

A mais completa victoria do theatro popular!

Espectaculos da mais rigorosa moralidade, começando sempre por sessões Cinematographicas, com programmas novos e variados

A's 19, ás 20 3/4 e ás 22 1/2 horas

1ª 2ª e 3ª representações da engraçadissima burleta, em 3 actos, original do talentoso escriptor Ji Ribeiro, musica original do inspirado maestro COSTA JUNIOR

A PERNA DE FORA

DISTRIBUIÇÃO: Felismino, ALFREDO SILVA; Trovão, *J. Pedroso;* Affonso, *J. Figueiredo;* Tonico, *J. Mattos;* Manoel, *Carlos Torres;* Horacio, *Machadinho;* Um popular, *J. Magalhães;* Um carregador, *Vicente*, LUID'ONOR, CINIRA POLONIO; Anastacia, *Antonietta Olga;* Clarinha, *Luiza Caldas;* Zizinha, *Belmira d'Almeida;* Josepha, *Trindade;* Carlota, *Dolores;* Dolores, *Luiza Lopes*. Homens e mulheres do povo.

A acção passa-se no Brasil (Estado de Minas Geraes). EPOCA — ACTUALIDADE. 1º acto, em casa de Felismino. 2º acto, no terreiro da mesma casa. 3º acto, em casa de Manoel. Toda a musica foi, cuidadosamente, ensaiada pelos distinctos maestros *José Nunes* e *Costa Junior*. Scenarios completamente novos, dos laureados artistas EMILIO SILVA e JOAQUIM SANTOS. Montagem do operoso machinista ANTONIO NOVELLINO. O guarda-roupa foi todo confeccionado nos ateliers da Empresa, sob a direcção da habil contra-mestre d. *Loreto Delgado*. Cabelleiras de propriedade da Empresa. Adereços de JOAQUIM COSTA. DISCIPLINADO CORPO DE ENSEMBLISTAS. RIR! RIR! RIR! Sendo os espectaculos por sessões, previne-se que numero algum será cantado mais de duas vezes. NOTA — Estão, sem excepção, suspensas as entradas de favor. Amanhã e todas as noites — A PERNA DE FORA. A seguir: — ESTA' SALVA A PATRIA! revista. 2442

THEATRO S. PEDRO

Companhia de operetas e revistas —Regencia do maestro Luz Junior

Hoje Exito absoluto da 1. tiple

Lola Brieba

Incontestavelmente uma attracção de primeira ordem em diversos papeis de infinita graça

DUAS POR NOITE

Extraordinario TANGO ARGENTINO por GRANADA e ERNESTO, N. na Europa fez ruidoso successo. Bellas canções por Ismenia Matheus. Apotheoses deslumbrantes a RUY BARBOSA, WENCESLAO BRAZ e LAURO SODRE'.

Montagem riquissima

Em ensaios: Severa (opereta) A ULTIMA DO DU'DU'—revista de Raul Pederneiras. 2443

THEATRO CARLOS GOMES

COMPANHIA MIRANDA

Da qual faz parte a actriz cantora Helena Parada e o actor comico Olympio Nogueira

HOJE Festival dos artistas Roberto Guimarães e Affonso Baptista HOJE

A's 8 3/4 Espectaculo completo

A revista de grande successo, em 2 grandes actos e uma deslumbrante apotheose a RUY BARBOSA WENCESLAU BRAZ, intitulada

CORTA JACA

Toma parte toda a companhia e o grandioso corpo de côros

DESLUMBRANTE INTERMEDIO pelo artista mignon RAUL PEPE, condecorado com 5 medalhas de ouro, diversas cançonetas. Pelos artistas Maria Granada e Ernesto Navarro, o verdadeiro tango argentino. Pelos duettistas internacionaes Pepe e Miramar, numeros de successo. Pelo distincto professor F. Lopes e Leonina Wignat, o cabaret-tango de sua creação, grandiosa parte variada, pelos distinctissimos artistas Virginia Aço, Cecilia Porto, Julia Martins, Gina Conde, Leontina Vignat, França, Affonso de Oliveira, Pedro Augusto, Machado "Caréca" e outros. A todos os distinctos artistas que se prestam a abrilhantar esta festa, e, bem assim, á companhia Miranda, os beneficiados agradecem, penhorados. 2444

CINEMA IDEAL.

HOJE — Extasiantes novidades!! — HOJE

O Club dos Colleccionadores E JOE RIVERS

Drama inglez, de assumpto POLICIAL, genero querido do publico. Luta encarniçada entre policiaes e malfeitores! Perseguição tenaz e accidentada atravéz das campinas! Abraço mortal de enormes serpentes! Film sensacional — Em tres grandes actos.

A CONFLAGRAÇÃO EUROPEA

Ultimos e importantissimos boletins da guerra, pela casa GAUMONT, destacando-se: As ruinas da guerra — O effeito de um obuz allemão — Artilheria servia em acção — Alarme num acampamento francez — Sepultura de soldados francezes e allemães — Negras exigencias da guerra, etc., etc.

- MAX - LINDER - O insubstitutivel comico mundial, em sua ultima creação — MAX COZINHEIRO POR AMOR.

UMA DATA A FIXAR - Mimosa comedia, magistralmente representada pelo sympathico artista — GIRIER.

COMO EXTRA, NA MATINE'E

CUMPLICIDADE DO RELOGIO ENDIABRADA E IRRESISTIVEL SCENA COMICA — DE PATHE' FRE'RES. 2.459.

THEATRO RECREIO Direcção José Loureiro

Companhia de revistas dirigida por Eduardo Victorino

Estréa - Terça-feira, 15 de dezembro - Estréa

1ª representação da revista em 2 actos, 9 quadros e 2 apotheoses, de Antonio Quintiliano, musica dos maestros Luz Junior, Paulino Sacramento e Agostinho de Gouvêa

Duas sessões — A's 7 3/4 e ás 9 3/4 da noite

CARTAS NA MESA...

Graça sem pornographia —Espectaculo puramente familiar

Tomam parte **BELLA ZA'ZA' HELENA PARADA**

Annita Campelli — Esther Bergerat — Gabriella Montani — Tina Valle — Elisa Compos — Lyda Camargo — Aurora Rosani — Alvina Leitão — Lydia Penna — Augusto Campos — Alvaro Fonseca — Coimbra — Samuel Rosalvos — A. Leitão — E. Begonha — Arthur Oliveira — etc.

20 — coristas de ambos os sexos — 20

Successo de gargalhada — O cordão Carnavalesco Rainha-Mãe

Magnifico guarda-roupa de Mme. Alonso — Montagem de Manoel Teixeira

Regencia do maestro Agostinho de Gouvêa

O TANGO BRASILEIRO por Zázá e M. Fontes

Preços — Frizas e camarotes 10$000 — Logares distinctos 3$000 — Cadeiras de 1ª, 2$000 — Cadeiras de 2ª, 1$500 — Galerias nobres 2$000 — Galerias numeradas e geraes 500 réis. 2450

CINEMA IRIS

49 RUA DA CARIOCA, 51

Empreza J. Cruz Junior

HOJE MONUMENTAL PROGRAMMA HOJE

EM MATINE'E E SOIRE'E

ZIRKA, A ESPIÃ Emocionante drama de aventuras desempenhado pelo celebre artista CAPOZZI. Foi tão conhecido e admirado pelo publico carioca. Enredo palpitante. Deslumbrantes scenarios. Photographias magnificas. Mais um chef d'œuvre da Pasquali, em 5 actos.

FELIZ PASSADO Drama da vida moderna em 4 actos

A Conflagração Européa Edição de Eclair de Paris em 2 actos

2ª feira mais um successo--BREVEMENTE ???

AVISO A Empreza participa aos seus amaveis espectadores que está fazendo a distribuição dos cartões numerados para o grande sorteio annexo á Loteria da Capital Federal a extrahir-se em 19 de Dezembro de 1914.

A Empreza distribue gratuitamente 23 brindes, correspondentes aos 23 primeiros premios (2403).

ODEON

Os mais amplos salões de espera — A melhor orchestra — Grandes concertos pelas dez executantes

MATINÉE E SOIRÉE

Amanhã grandioso festival em beneficio da

Sociedade da Cruz † Vermelha Brasileira

sob os altos auspicios de S. Ex. o general Thaumaturgo de Azevedo. O producto na sua totalidade reverterá em favor dos feridos das nações belligerantes

UM PRODIGIO — UM PHENOMENO

UMA ATTRACÇÃO UNICA

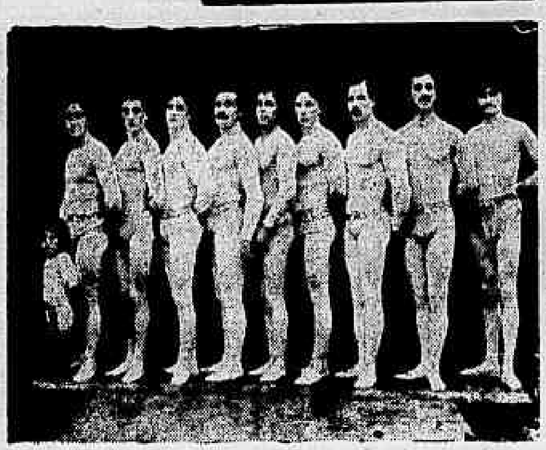

O FAMOSO HOMEM SEM BRAÇOS MR. UNTHAM no papel principal.

Uma verdadeira novidade sensacional: o cinema que todos sabem ser O THEATRO DA MIMICA realça todo o jogo expressivo de um homem privado de mãos e braços, dominando um longo drama realista pela força de seus sentimentos artisticos e pelos dotes e recursos de uma adaptabilidade unicas.

O GRANDE DRAMA EM CINCO ACTOS

O HOMEM SEM BRAÇOS

É uma grande obra prima estudada, preparada, apresentada com o desvelo carinhoso de que os grandes artistas cercam os seus predilectos trabalhos.

Desvendando um doloroso drama dos bastidores de um grande circo onde **se trabalha para a alegria e prazer dos outros**, dá ensejo para que a massa publica conheça algo da vida dos histriões e dos acrobatas que se degladiam, invejam, luctam **pelo successo e pelo applauso.**

O phenomenal artista denota em toda a peça os mais nobres sentimentos de piedade, de abnegação e de coragem, merecendo o longo applauso dos que acompanharam os capitulos de um sensacional drama de **amor e resignação.**

Um unico film constituindo **uma grande peça** de vida real.

O homem sem braços, porém... de grande coração

NA PROXIMA SEMANA—A linda actriz italiana **ESPERIA** e mais a grande edição da S. Autores e Gente de Lettra: **EU TE AMO...**

PATHÉ

Music-Hall — Films e attracções

A mais elegante e mais vasta casa de diversões do centro da cidade

Grande salão de espectaculo com soberba orchestra sob a regencia do maestro Robert Soriano

Sessões dedicadas ás Exmas. Familias

HOJE -- Um empolgante espectaculo -- HOJE

Continua na tela com grande successo o monumental film d'art russo

RESIGNAÇÃO

Em 3 artisticos magistraes emocionantes e formidaveis actos. Verdadeiro congraçamento da mise-en-scene maravilhosa e da preponderancia do assumpto.

NA TELA -- Mais uma estréa, a graciosa e hilariante comedia de Pathé Fréres

UMA DATA A FIXAR

NO PALCO -- Consideramos em estréa os emeritos e mundiaes artistas

Luella Montrez, Rem-brandt e Maxow

que vos reservam momentos de verdadeira delicia e encanto, nas suas multiplas e ultra-sensacionaes novidades.

Para convencerem-se da grandiosidade do nosso espectaculo, basta ler o seguinte e pomposo programma

MATINE'E	SOIRE'E
Rem-brandt — Desenhos instantaneos	**MAXOW** — equilibrista ultra-moderno numero distincto e delicado
Luella Montrez — Cantora ingleza	**Marcelle De Ria** — Cantora lyrica *(Grande successo)*
Stella Ceylor — Romanzista franceza	

Proxima semana -- O soberbo romance em 3 actos

AS JOIAS DO IDOLO

AVENIDA

Cinema confortavel e elegante - Maxima commodidade

Sexteto feminino na sala de espera - Lindissimos concertos diariamente

UM ESPECTACULO SENSACIONAL

Tres grandes successos — A maxima actualidade

Um drama policial inglez - O rei dos comicos

A Guerra - Steel & Kate detectives modernos - MAX LINDER

Pelo GAUMONT ACTUALIDADES:

Visões e panoramas bellicos — A artilheria servia — Os tristes horrores da grande conflagração — As paginas negras e rubras da historia

Documentos unicos e inestimaveis dos belligerantes...

Pela grande fabrica ingleza BIG-BEN:

O Club dos Colleccionadores

3 LONGOS ACTOS

A acção dos gentilemen-larapios é descoberta e algemada pelos esforços da mulher policia Miss Kate que ultrapassa em audacia o seu collaborador masculino Steel, o famoso policial que em tudo emprega os modernos inventos das impressões digitaes, das applicações do oxygenio da electricidade e da chimica [illegible] mais rapidamente a solução dos complicados crimes e [illegible] descobrir.

O rei do riso e rei dos cinemas:

MAX LINDER

apresenta-se na sua ultra-comica idéa

Max cosinheiro

Subtil ardil e engenhoso estrat[illegible] oração apaixonado, O eterno comico, o inimitavel e elegante MAX LINDER é obrigado [illegible] O MAIS SISUDO a RIR si prestar leve attenção ás aventuras da sua arte culinaria e namoradeira.

O PROGRAMMA SENSACIONAL E IRRESISTIVEL DA SEMANA

Na proxima semana: **Tudo pela arte...** - 3 actos empolgantes. **A lenda do forçado mysterioso** - 3 actos sensacionaes

---

ESCRIPTORIOS

Rua Chile, 29 e Avenida Rio Branco, 183 — RIO — Alugam-se e vendem-se films e apparelhos cinematographicos — Avenue de La Republique, 124 — PARIS — Escriptorio de representação

CINEMATOGRAPHO PARISIENSE

Proprietario - J. R. STAFFA - Fundado em 1907 - Avenida Rio Branco, 179

FILIAES

Rua Frei Caneca, 24, Recife; rua dos Andradas, 273, Porto Alegre; rua Duque de Caxias 23, S. Paulo; onde se alugam e se vendem films e apparelhos cinematographicos.

HOJE - QUINTA-FEIRA, 10 DE DEZEMBRO DE 1914 - HOJE

Matinée chic* ● GRANDE SUCCESSO EUROPEU! ● *Soirée da moda

Programma confeccionado a capricho é o que hoje proporcionamos aos habitués deste querido cinema, o preferido da élite carioca. — O bellissimo drama, cujo enredo de sentimento, ao mesmo tempo que policial tem lances soberbos, tem scenas gigantescas que empolgam. — Exhibido em Turim, em Milão, em Napolis, em Paris, em Londres e em Vienna elle alcançou um dos maiores triumphos que o cinematographo tem obtido. — Em Paris foi exhibido cerca de vinte dias seguidos na maior sala de projecção que ha no mundo, no «Gaumont Palace», e o seu successo foi estrondoso. — LYDIA QUARANTA, a formosa artista italiana, brilhou, como sempre, enchendo de graça e mimo o seu papel. — Mas estre programma conta a nda com mais dois esplendidos films, sendo uma pequena comedia dramatica, onde ha scenas de corridas de autos, com todas as suas bellezas e seus perigos, scenas de lindissimos effeitos; — e o outro um bello film panoramico da querida fabrica NORDISK.

HORARIO DAS ENTRADAS — 1 hora — 1.15 — 2 hs. — 2.20 — 3.5 — 3.25 — 4.10 — 4.30 — 5.15 — 5.35 — 6.20 — 6.40 — 7.25 — 7.45 — 8.30 — 8.50 — 9.35 — 9.55 e 10.35.

PRIMEIRA PARTE

MYSTERIOS DE PSICHÉ ou A Força de Hypnotismo

Monumental film dramatico de enredo sentimental—policial. Obra prima da fabrica ITALA-FILM, de Turim, em 3 longos e bellos actos.

Descripção

Lydia Quaranta, a linda artista e formosa actriz italiana dá todo o fulgor da sua intelligencia e toda a graça de sua belleza para o desempenho deste grandioso film, cujo enredo é um dos mais attrahentes que se tem editado em cinematographia. Isto seria, na realidade, o bastante para garantir o successo deste trabalho, pois que a formosa artista conta largo numero de admiradores e adoradores.

Mas força é convir que quando este film alcançou o estupendo triumpho de ha tres annos atrás tudo deveu ao seu enredo brilhante; — é a historia de um tutor que faz matar a sua sobrinha para herdar o que lhe pertencia mas que encontra um comparsa que julga melhor fazer desapparecer a moça do que matal-a, podendo, mediante a sua enorme força hypnotica, transformal-a em escrava sua, servindo-se della e de sua belleza para o successo de sua casa de jogo que mantém clandestinamente. Ha scenas espantosas, ha momentos grandiosos até que o amor intervém e é o amor que vem salvar aquella infeliz, depois de uma série interessantissima de scenas violentas que farão vibrar o espectador.

Ha uma scena admiravel de "truc" para a qual chamamos a preciosa attenção dos habitués deste cinema, como seja a de um salvamento no fundo do mar ella, por si só valeria um espectaculo todo inteiro. E, assim, LYDIA QUARANTA vencerá mais uma vez neste bellissimo film da fabrica ITALA.

RESUMO — PRIMEIRA PARTE

PUPILLA E TUTOR

De ha muito que Francisco Aliberti alimentava em seu cerebro aquella idéa criminosa e ella lhe nascêra do conteúdo do testamento deixado por seu irmão, testamento em que o finado pensava garantir o futuro de sua querida filha Lydia, mas que era o incitamento á sua perdição. A razão estava em que, por um codicillo junto ao testamento, o riquissimo pae de Lydia passava ao seu irmão Francisco, tutor de sua filha, toda a sua fortuna desde que Lydia viesse a morrer solteira... E era tão facil morrer a infeliz moça, emquanto ainda estava solteira...

Francisco tem conhecimentos que não o abonariam muito perante as suas relações na sociedade, mas que estão de accordo com o seu caracter, e entre estes conhecimentos elle se recorda de Bernardo, um malandrim que está apto a desenvolver o thema criminoso a que se propõe o infame tutor. Entre os dois se combina o desapparecimento de Lydia e é combinado um passeio pelo mar, passeio do qual não deveria voltar a infeliz que tinha contra si o desfavor de ser immensamente rica.

Mas Aliberti não conhece a força de seu comparsa e tremeria se o visse combinar com os seus sequazes, de maneira bastante differente do que entre elles ficára tratado. E, desde que elle não assistiu ao que conversaram Bernardo e sua quadrilha, não reparou que, quando elle e sua sobrinha chegavam á praia para o passeio combinado, passeio ao qual, na verdade, ella não quizera acceder e mais fôra arrastada, não reparou que um outro barco largava da praia... Por isso, emquanto distrahia Lydia, ao vogar do barquinho já longe da praia, espreitava alegre os movimentos de Bernardo que, disfarçado em barqueiro, abria o fundo da embarcação. Dentro em pouco esta submergia e, emquanto os miseraveis atiravam-se á agua, em procura da praia, Lydia se sentia submergir, tolhida pelas suas roupas e pela sua ignorancia da arte de nadar.

Mas Bernardo, que amadurecêra o seu plano, deixou que o tutor miseravel nadasse para terra, emquanto elle, mergulhando, ia disputar ás aguas a sua presa que se debatia. Excellente nadador, elle procurou nas trevas verdes até encontrar o corpo daquella que elle procurava salvar para fazer sua victima. O triumpho foi seu depois de porfiado combate, pois que o mar não restitue as suas victimas sem enorme luta. E, quando aquelles dous corpos appareceram á tona d'agua, um barco os recolheu... Francisco Alberti, que puzera pé em terra, muito longe dali, nada viu. Para elle e para o mundo Lydia estava morta.

Já no dia seguinte Bernardo procurava o mandante do crime, entrando naquelle palacio onde Lydia era a alegria e que agora estava immerso em negror e tristeza. Aliberti hypocritamente recebia as manifestações de pezar que seus conhecimentos lhe traziam. Os dois cumplices se entenderam e, depois de recebida grande quantia, Bernardo se retirou, promettendo se ausentar do paiz. E ausentou-se, de facto, embarcando na estação do caminho de ferro, depois de endereçar para Vienna, para onde se dirigia, um telegramma concebido nestes termos: — "Guardem a mercadoria até a minha chegada".

A mercadoria é Lydia, que elle enviou para um antro que possue na capital austriaca, antro que é um bordel e que é, tambem, uma casa de jogo. A linda moça servirá de engodo para os viciados do panno verde. Mas Lydia, assim que recuperou os sentidos, assim que viu onde se encontrava, quiz resistir; o resultado que colheu foi ser maltratada e amarrada a uma poltrona, afim de que não pudesse fugir. E foi nesse momento que chegou Bernardo, e o miseravel ia se aproveitar de um dote que a natureza lhe dera, ia aproveitar o seu enorme poder hypnotico para domar a moça.

Elle a accordou brutalmente e, tomando sua linda cabecinha entre as suas mãos abrutalhadas, fixou-a por pouco tempo... Lydia sentiu que sua cabeça estalava, sentiu que a razão lhe fugia, que a memoria se lhe abandonava! Ella sorriu para o seu algoz e, já livre das cordas que a amarrava, ella se sentou no collo do miseravel e, tomando o cigarro de entre os labios, aspira, com delicia, a sua fumaça odorosa... Estava dominada.

- II ACTO. —

O poder do hypnotismo

SEGUNDA PARTE

ANTRO DE JOGO E ANTRO DE CRIME

Lucio de Bailly, joven e rico aristocrata, está de passeio em Vienna. De nada desconfiando, acceita a amizade que dois moços lhe offerecem ao chegar ao hotel; são dois viajantes como elle, dizem, e a camaradagem se fez. Foi assim que Bernardo e um seu acolyto conseguiram arrastar aquelle joven até á casa de jogo que elles mantinham e que, na verdade, era uma das mais luxuosas que havia em Vienna, uma das melhores frequentadas pela fidalguia austriaca.

Naquella noite Lucio estava de espantosa sorte e, ao baccarat teve occasião de vel-a ao seu lado muitos lances seguidos, de maneira tal que mais de uma banca foi á gloria, passando para as suas mãos todas aquellas fortunas accumuladas sobre o panno verde. Bernardo, apezar das trapaças que applicava, via sempre cada vez mais a fortuna daquelle que elle mesmo trouxera para a sua casa; elle tambem viu a sua desgraça com aquella sorte damnada que o abandonára para servir aquelle que ali apparecêra. Era preciso que a fortuna deixasse de ajudar aquelle rapaz, se quizesse que... elle vivesse; naquella casa bancava-se o jogo e commettiam-se assassinatos.

Era a occasião de entrar em scena aquella que agia sem saber que o fazia, e Lydia, influenciada pelo seu algoz appareceu na sala. Sua belleza captivou o moço e, pouco depois, elle a seguia para um gabinete do club, onde um lacaio, pressuroso recebeu ordem de trazer uma garrafa de champagne. E essa garrafa fôra tirada de um armario particular onde Bernardo guardava outras eguaes. Das mãos lindas de Lydia, Lucio tomou a taça de champagne e serveu-a de um gole; sentado no divan elle sente as caricias daquella que, sem elle perceber, mettia-lhe as mãos nas algibeiras... Lydia roubava emquanto elle sentia que sua cabeça toldada pelos narcoticos contidos no champagne, caia pesadamente para o lado.

Mas na sala de jogo surge uma contenda e um dos parceiros invectiva Bernardo; este não houve, pois que todo o seu pensamento está com Lydia, cujo cerebro elle domina de longe, obrigando-a ás scenas que acabamos de descrever. Elle não presta attenção ao parceiro que, furioso, avança sobre elle e lhe assenta formidavel murro sobre o craneo... Foi nesse momento que Lydia, como que voltando á si de um pezadello, viu que roubava, que estava sentada no collo de um homem que dormia!.. Horrorizada, ella queria fugir, mas como que penalizada pela sorte de quem ali está ella corre para um jarro de agua e borrifa o rosto do rapaz.

Lucio, voltando á si, ainda atordoado pelos effeitos do narcotico, vê aquelle dinheiro espalhado pelo chão e comprehende o que se passára. Mas Lydia, livre já do poder de Bernardo, conta ao rapaz o que se passa e aquellas duas victimas se resolveram á fuga. Rapidamente uma cortina foi feita em tiras e destas feita uma corda, pela qual primeiro desceu Lucio, experimentando a sua solidez. Lydia vae, ella agora, saltar a janella, quando sente que novo poder occulto a puxa para trás... e ella desmaia. Bernardo voltára á si da rapida syncope em que cahira depois do socco que recebêra.

O joven aristocrata em vão esperou, em baixo, pela moça, que o salvára. Titubeante, como que embriagado, elle saiu a correr pelas ruas, até que um policial, estranhando os gestos daquelle rapaz que trajava casaca e tinha o collarinho saido fóra da camisa, o levou para o commissariado mais proximo.

TERCEIRA PARTE

EPILOGO MOVIMENTADO

De posse do testemunho daquelle rapaz, o commissario, acompanhado de praças seguiu para o local. Em chegando á porta do antro, os guardas mettem a porta á dentro e irrompem pelos salões, desertos áquella hora da madrugada, mas onde ainda se achavam Bernardo e seus comparsas, além das infelizes que serviam de chamariz para a casa de jogo. Uma rapida luta se estabeleceu, que deu tempo para a fuga de Bernardo e seu principal acolyto e ambos, fazendo funccionar uma porta falsa, desappareceram por ella, indo ter a um subterraneo que tinha uma abertura que acabava no rio. E, por ali por onde elles contavam fazer desapparecer o cadaver de Lucio de Bailly, fugiram elles. Um barco levou-os para longe, desembarcando elles debaixo de uma ponte.

Emquanto isso Lydia era encontrada pelos policiaes e levada para o commissariado onde voltando a si, ella não reconhece Lucio e se ri, "canalhamente". E Lucio, impressionado dolorosamente, se retira.

No Emtanto, sem dinheiro, Bernardo se resolveu telegraphar ao seu cumplice, o agora riquissimo Francisco Aliberti, pedindo que fosse a Vienna, pois que havia assumpto grave a ser tratado. Embora hesitasse, receioso de uma armadilha, Aliberti comprehendeu que não podia deixar de accorrer ao chamado de seu cumplice pois que se não fosse estava arriscado a ser desmascarado. E foi, acontecendo que desembarcava na "gare", do mesmo trem que elle ia tomar, Francisco Aliberti, que elle não conhecia, mas que era esperado por Bernardo, que elle conhecia muito e que [illegible] que o procurava. Lucio seguiu em perseguição daquelles dois miseraveis e os viu entrar em uma taberna. Rapidamente o commissariado de policia foi avisado pelo rapaz e se apresentou com uma esquadra de policiaes. A taberna foi invadida e os dois miseraveis quizeram resistir, tendo Bernardo puxado de seu revólver, detonando-o contra o commissario; uma descarga feita sobre elle prostrou-o. Acabára-se um miseravel.

Nesse momento, correspondendo segundo a segundo, Lydia fechada na sala do commissario, sente que os effluvios poderosos que atuavam sobre ella se desmanchavam. Ella não comprehende de onde se acha, até que um ruido de vozes, chama a sua attenção. Ella ouve a voz de seu tio e tutor e comprehende que elle anda á sua procura e vem buscal-a; ella abre a janella e apparece...

Aliberti recúa pensando ver o espectro de sua sobrinha. Elle se sente morrer e é amparado por Lucio que sorpreso vem a conhecer a verdade sobre Lydia... E foi assim que se libertou aquella infeliz creatura.

• • •

Passados seis mezes, esquecidos daquelles dias de luta e de martyrio, Lydia, cercada pelos carinhos de Lucio de Bailly sente que a vida renasce para ella. E o amor veio unir aquellas duas almas [illegible] naquelle salão luminoso e fino dos clubs, de Vienna.

- I ACTO —

Salvando-a das aguas

— III ACTO —

Um baile no Club de Vienna

Segunda Parte

A CORRIDA

Bellissimo film em 1 acto de enredo interessante da casa VITAGRAPH.

Terceira Parte

Porto de Copenhague

Lindissimo film panoramico, de surprehendente effeito.

Segunda-feira - Mais um trabalho do formoso talento da formosa artista BETTY NANSEN **MÃE ou SACRIFICIO INUTIL** um dos dramas mais intensos em que o principal papel coube a laureada artista.

Quinta-feira, 17 - O estupendo trabalho de arte, de belleza e de amor **"ZOÉ"** desempenhado pela formozissima artista REGINA BADET, a mais linda artista franceza, e que alcançou o premio de belleza do «FIGARO», em 1913.

Attenção - Cumpre-nos chamar a attenção do publico selecto que frequenta os salões deste cinema, o sempre preferido, que contamos reiniciar em principios do anno de 1915, que vae entrar, as exhibições de programmas novos, porquanto recebemos communicação das fabricas das quaes somos representantes, que ellas vão reencetar as suas producções de arte, sendo que a grandiosa NORDISK já está trabalhando, devendo os seus portentosos trabalhos chegar nos primeiros mezes do proximo anno. Cumpre-nos, tambem, chamar a attenção deste mesmo publico que nos distingue com a sua amizade, que, até que cheguem as producções novas continuaremos a exhibir, em reprise, os films que maior successo alcançaram ha tres e quatro annos passados, para o que MANDAMOS VIR COPIAS COMPLETAMENTE NOVAS DA EUROPA — Assim é que estão em despacho na Alfandega, entre outros os seguintes films que marcaram época no Rio de Janeiro:

TENTAÇÕES DAS GRANDES CIDADES; CHANCELLER NEGRO; FILHA DA CARTOMANTE; PELA FORMA (Tio e sobrinho); A FILHA DO CAMINHO DE FERRO OS DOIS FORÇADOS; DR. GAR-EL-HAMA (1ª e 2ª séries); PODER DO REI (Amor de principe); EM FACE A' SERPENTE; FILHA DO GOVERNADOR; MOCIDADE E LEVIANDADE; O MAIS FORTE; AMOR DE DANSARINA (Psillander e Asta Nielsen).

Nestes trabalhos apparecerão os queridos artistas Waldemar PSILLANDER, Clara Wieth, Elza Fralich e Asta NIELSEN, sendo que, no esplendido drama "AMOR DE DANSARINA", trabalham juntos PSILLANDER e ASTA NIELSEN, dois dos mais queridos artistas dos habitués do CINEMA PARISIENSE.

Resta-nos recommendar aos que amam a arte e o bello, e são todos os que frequentam este cinema, que não percam estes programmas que se seguem, programmas de enorme valor que não mais serão repetidos, desde que se normalizem os nossos programmas novos de films de arte, de boas fabricas, que dentro em pouco recomeçarão a funccionar.

Vejam na pagina anterior os annuncios dos theatros Apollo, Carlos Gomes, S. Pedro, S. José, Recreio e Republica e cinemas Cine Palais, Idéal, Iris e Paris.